勉強面について

國學院大學の授業満足度：専門教育科目　（単一回答）　【全体】

※　2016年度からの設問

- ポジティブ回答者の割合は、59.9%

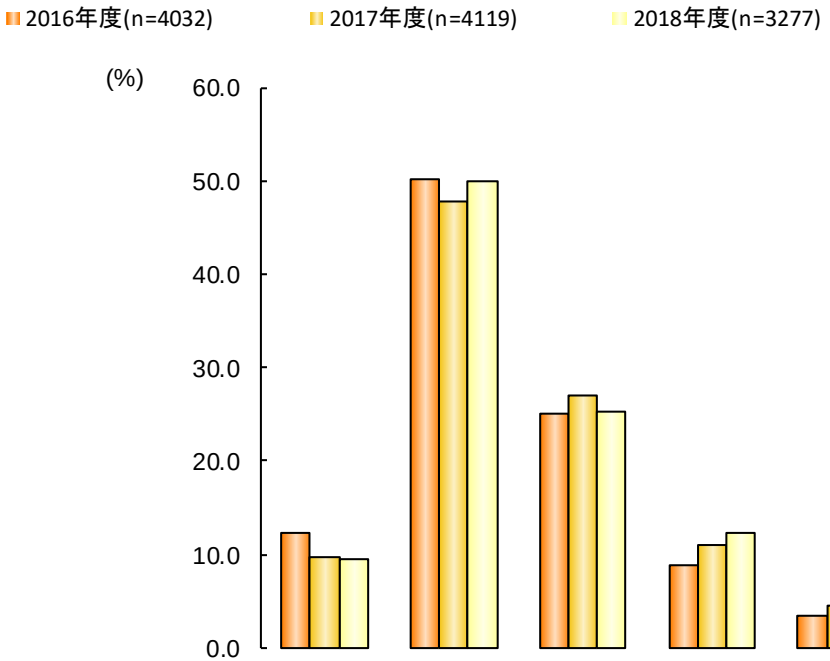

	n=	大変満足している	おおむね満足している	どちらともいえない	あまり満足していない	全く満足していない
TOTAL	11428	10.5	49.4	25.8	10.6	3.7
2016年度	4032	12.4	50.3	25.0	8.9	3.4
2017年度	4119	9.6	47.9	27.0	11.0	4.4
2018年度	3277	9.4	50.0	25.4	12.2	3.0

Copyrights©Kokugakuin University All Rights Reserved.

勉強面について

國學院大學の授業満足度：専門教育科目 （単一回答） 【学年＆性別】 ※ 2016年度からの設問

学年

- 4年生は、「大変満足している」と回答する割合が高い。
- ポジティブ回答者の割合は、学年が上がるほど高くなる傾向にある。

性別

- 「大変満足している」と回答する割合は、男性が高く、女性は低い。ただし、ポジティブ回答者の割合としては、女性の方が割合が高い。

		n=	大変満足している	おおむね満足している	どちらともいえない	あまり満足していない	全く満足していない
	TOTAL	11428	10.5	49.4	25.8	10.6	3.7
1年	2016年度	1318	10.9	48.9	28.8	8.6	2.8
	2017年度	1259	7.9	44.2	30.8	12.9	4.2
	2018年度	1229	9.3	48.2	26.4	13.8	2.4
2年	2016年度	1074	12.5	48.0	25.9	9.6	4.0
	2017年度	1134	7.7	47.7	28.7	11.4	4.6
	2018年度	824	7.6	47.6	28.8	12.3	3.8
3年	2016年度	940	11.3	53.5	21.7	9.7	3.8
	2017年度	1002	11.3	49.7	24.5	10.2	4.4
	2018年度	729	9.3	51.4	24.8	11.7	2.7
4年	2016年度	700	16.4	52.1	20.9	7.4	3.1
	2017年度	724	13.4	52.2	21.4	8.4	4.6
	2018年度	495	12.5	56.6	18.2	9.1	3.6
男性	2016年度	2142	13.4	47.0	25.4	9.8	4.4
	2017年度	2211	10.9	42.5	27.6	12.4	6.6
	2018年度	1745	9.9	47.4	25.0	13.4	4.2
女性	2016年度	1890	11.2	54.0	24.6	7.9	2.3
	2017年度	1908	8.1	54.1	26.3	9.5	1.9
	2018年度	1532	8.7	52.9	25.8	10.9	1.6

Copyrights©Kokugakuin University All Rights Reserved.

勉強面について

國學院大學の授業満足度：専門教育科目　（単一回答）　【学部】

※　2016年度からの設問

- ポジティブ回答者の割合が高いのは、文学部と神道文化学部。
- 逆に、経済学部は、ポジティブ回答者の割合が低く、ネガティブ回答者の割合が高い。

		n=	大変満足している	おおむね満足している	どちらともいえない	あまり満足していない	全く満足していない
	TOTAL	11428	10.5	49.4	25.8	10.6	3.7
文学部	2016年度	1248	16.3	52.3	21.3	7.2	2.9
	2017年度	1321	11.9	52.6	20.7	10.3	4.5
	2018年度	1053	13.3	53.7	20.8	10.5	1.7
法学部	2016年度	775	9.2	48.0	28.6	10.6	3.6
	2017年度	828	7.1	43.0	31.4	13.6	4.8
	2018年度	676	6.7	45.4	27.2	16.7	4.0
経済学部	2016年度	788	7.5	44.3	31.2	11.5	5.5
	2017年度	772	7.3	39.2	35.1	13.5	4.9
	2018年度	614	5.4	43.6	33.6	13.2	4.2
神道文化学部	2016年度	455	16.3	55.2	20.9	5.1	2.6
	2017年度	398	12.6	48.5	25.9	8.8	4.3
	2018年度	323	12.1	52.9	23.5	9.0	2.5
人間開発学部	2016年度	766	12.0	52.6	23.2	9.7	2.5
	2017年度	800	9.3	53.3	25.8	8.4	3.4
	2018年度	611	8.2	53.7	24.1	11.0	3.1

Copyrights©Kokugakuin University All Rights Reserved.

勉強面について

國學院大學の授業満足度：専門教育科目　（単一回答）　【学科】

※　2016年度からの設問

- 日本文学科、史学科、初等教育学科は、ポジティブ回答者の割合が高い。
- 外国語文化学科は、ポジティブ回答者の割合が最も低く、ネガティブ回答者の割合は高い。

		n=	大変満足している	おおむね満足している	どちらともいえない	あまり満足していない	全く満足していない
	TOTAL	11428	10.5	49.4	25.8	10.6	3.7
日本文学科	2016年度	517	17.8	56.1	19.9	4.8	1.4
	2017年度	528	12.1	58.1	17.4	8.5	3.8
	2018年度	439	14.6	55.1	20.3	8.4	1.6
中国文学科	2016年度	79	7.6	48.1	27.8	8.9	7.6
	2017年度	96	9.4	51.0	18.8	15.6	5.2
	2018年度	62	9.7	40.3	25.8	19.4	4.8
外国語文化学科	2016年度	149	4.7	31.5	38.3	18.8	6.7
	2017年度	166	6.6	28.9	33.1	19.3	12.0
	2018年度	129	5.4	41.9	34.1	17.8	0.8
史学科	2016年度	390	21.8	56.7	14.6	4.6	2.3
	2017年度	418	13.6	56.7	19.4	8.1	2.2
	2018年度	347	16.1	57.6	16.4	8.6	1.2
哲学科	2016年度	113	11.5	50.4	23.9	10.6	3.5
	2017年度	113	14.2	47.8	23.9	8.8	5.3
	2018年度	76	9.2	57.9	17.1	11.8	3.9
法律学科・法律専攻	2016年度	627	7.8	48.0	30.1	11.2	2.9
	2017年度	671	6.0	41.7	32.9	14.8	4.6
	2018年度	551	6.4	43.0	28.3	18.9	3.4
法律学科・法律専門職専攻	2016年度	81	11.1	53.1	21.0	8.6	6.2
	2017年度	67	16.4	38.8	26.9	13.4	4.5
	2018年度	49	4.1	65.3	16.3	8.2	6.1
法律学科・政治専攻	2016年度	67	19.4	41.8	23.9	7.5	7.5
	2017年度	90	8.9	55.6	23.3	5.6	6.7
	2018年度	76	10.5	50.0	26.3	6.6	6.6

		n=	大変満足している	おおむね満足している	どちらともいえない	あまり満足していない	全く満足していない
	TOTAL	11428	10.5	49.4	25.8	10.6	3.7
経済学科	2016年度	311	10.0	39.5	32.2	12.9	5.5
	2017年度	322	8.7	35.4	37.0	13.7	5.3
	2018年度	251	6.0	45.4	31.9	12.4	4.4
経済ネットワーキング学科	2016年度	246	5.7	52.0	25.6	11.0	5.7
	2017年度	242	6.2	40.1	35.1	14.5	4.1
	2018年度	200	5.5	47.5	30.5	12.5	4.0
経営学科	2016年度	231	6.1	42.4	35.9	10.4	5.2
	2017年度	208	6.3	44.2	32.2	12.0	5.3
	2018年度	163	4.3	36.2	39.9	15.3	4.3
神道文化学科	2016年度	455	16.3	55.2	20.9	5.1	2.6
	2017年度	398	12.6	48.5	25.9	8.8	4.3
	2018年度	323	12.1	52.9	23.5	9.0	2.5
初等教育学科	2016年度	221	9.5	64.3	15.8	9.5	0.9
	2017年度	238	11.3	56.3	23.5	8.0	0.8
	2018年度	200	10.5	55.0	16.5	13.5	4.5
健康体育学科	2016年度	293	13.0	41.0	29.4	12.3	4.4
	2017年度	343	9.0	46.9	27.7	9.6	6.7
	2018年度	254	8.7	47.2	28.0	13.0	3.1
子ども支援学科	2016年度	252	13.1	56.0	22.6	6.7	1.6
	2017年度	219	7.3	59.8	25.1	6.8	0.9
	2018年度	157	4.5	62.4	27.4	4.5	1.3

Copyrights©Kokugakuin University All Rights Reserved.

勉強面について

國學院大學の授業満足度：共通教育科目（H29～）・教養総合科目（～H28）　（単一回答）【全体】

※　2016年度からの設問

- ポジティブ回答者の割合は、過半数を超えてTOTAL53.5%。

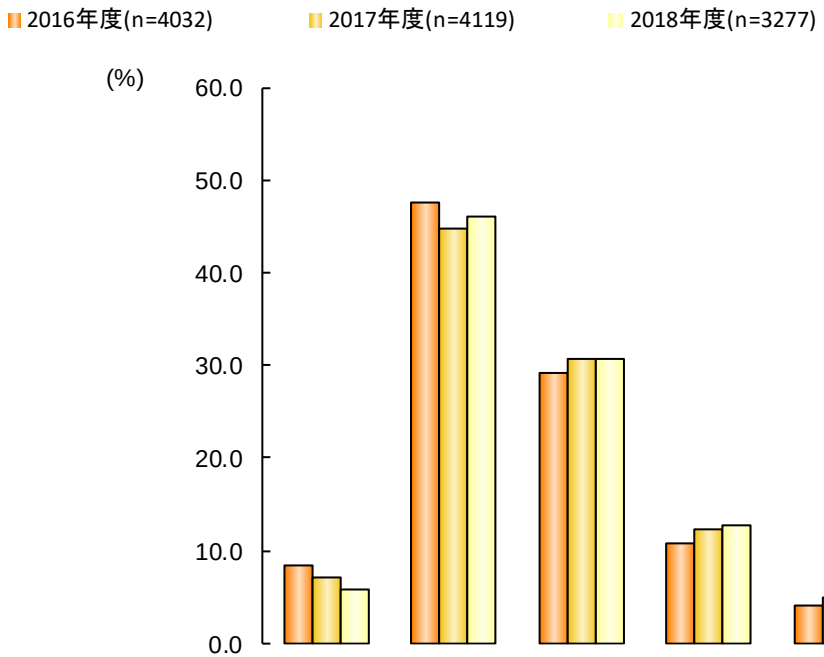

	n=	大変満足している	おおむね満足している	どちらともいえない	あまり満足していない	全く満足していない
TOTAL	11428	7.2	46.3	30.2	11.8	4.5
2016年度	4032	8.5	47.7	29.1	10.7	4.1
2017年度	4119	7.0	44.9	30.8	12.3	5.0
2018年度	3277	5.8	46.2	30.7	12.8	4.6

Copyrights©Kokugakuin University All Rights Reserved.

勉強面について

國學院大學の授業満足度：共通教育科目（H29～）・教養総合科目（～H28）　（単一回答）【学年＆性別】

※　2016年度からの設問

学年

- 4年生は、ポジティブ回答者の割合が高い。

性別

- 「大変満足している」「全く満足していない」両極いずれの割合も、男性が高く、女性は低い。
- ポジティブ回答者でみると、男性が低く、女性は高い。

		n=	大変満足している	おおむね満足している	どちらともいえない	あまり満足していない	全く満足していない
	TOTAL	11428	7.2	46.3	30.2	11.8	4.5
1年	2016年度	1318	9.0	47.7	29.8	9.7	3.8
	2017年度	1259	5.9	39.7	36.5	14.0	4.0
	2018年度	1229	5.9	45.6	31.9	12.6	4.0
2年	2016年度	1074	7.8	46.6	29.9	11.1	4.7
	2017年度	1134	5.9	45.8	30.1	13.1	5.2
	2018年度	824	3.5	41.4	34.1	16.0	5.0
3年	2016年度	940	7.0	46.1	29.9	12.7	4.4
	2017年度	1002	7.4	46.9	29.8	10.8	5.1
	2018年度	729	6.3	49.8	28.7	10.7	4.5
4年	2016年度	700	10.4	51.6	25.4	9.3	3.3
	2017年度	724	10.4	50.0	23.3	10.1	6.2
	2018年度	495	8.3	50.3	25.3	10.7	5.5
男性	2016年度	2142	9.6	43.2	30.3	11.4	5.5
	2017年度	2211	8.5	39.6	31.3	13.7	7.0
	2018年度	1745	6.5	42.9	30.8	13.5	6.3
女性	2016年度	1890	7.2	52.8	27.7	9.8	2.4
	2017年度	1908	5.3	51.2	30.2	10.6	2.7
	2018年度	1532	4.9	49.9	30.7	11.9	2.6

Copyrights©Kokugakuin University All Rights Reserved.

勉強面について

國學院大學の授業満足度：共通教育科目（H29～）・教養総合科目（～H28）　（単一回答）【学部】

※　2016年度からの設問

- ポジティブ回答者の割合が最も高いのは、人間開発学部。次いで高いのは、文学部。
- ポジティブ回答者の割合が最も低いのは、経済学部。経済学部は、「どちらともいえない」と回答する割合が高い。

		n=	大変満足している	おおむね満足している	どちらともいえない	あまり満足していない	全く満足していない
	TOTAL	11428	7.2	46.3	30.2	11.8	4.5
文学部	2016年度	1248	8.9	50.7	26.4	10.3	3.6
	2017年度	1321	6.7	48.0	26.8	13.7	4.8
	2018年度	1053	5.4	48.6	28.3	13.6	4.1
法学部	2016年度	775	8.9	43.9	30.8	12.4	4.0
	2017年度	828	6.9	43.6	30.3	13.4	5.8
	2018年度	676	5.9	44.5	31.5	13.0	5.0
経済学部	2016年度	788	7.0	42.5	33.5	11.4	5.6
	2017年度	772	7.0	37.4	37.8	12.0	5.7
	2018年度	614	4.4	37.9	38.4	12.7	6.5
神道文化学部	2016年度	455	7.9	49.9	27.3	9.5	5.5
	2017年度	398	8.0	44.0	32.7	10.6	4.8
	2018年度	323	6.8	50.2	27.9	11.1	4.0
人間開発学部	2016年度	766	9.1	50.7	28.2	9.5	2.5
	2017年度	800	7.4	49.0	30.1	9.8	3.8
	2018年度	611	7.0	49.9	27.8	11.9	3.3

Copyrights©Kokugakuin University All Rights Reserved.

勉強面について

國學院大學の授業満足度：共通教育科目（H29～）・教養総合科目（～H28）　（単一回答）【学科】

※　2016年度からの設問

- 日本文学科、初等教育学科、子ども支援学科は、ポジティブ回答者の割合が高い。
- 外国語文学科は、ポジティブ回答者の割合が低い。法律学科・政治専攻は「全く満足していない」と回答する割合が高い。

		n=	大変満足している	おおむね満足している	どちらともいえない	あまり満足していない	全く満足していない
	TOTAL	11428	7.2	46.3	30.2	11.8	4.5
日本文学科	2016年度	517	10.8	53.8	24.0	9.5	1.9
	2017年度	528	7.0	53.4	22.3	13.3	4.0
	2018年度	439	5.5	54.2	26.4	11.2	2.7
中国文学科	2016年度	79	7.6	49.4	31.6	5.1	6.3
	2017年度	96	5.2	52.1	24.0	11.5	7.3
	2018年度	62	3.2	46.8	22.6	21.0	6.5
外国語文化学科	2016年度	149	3.4	38.3	34.2	15.4	8.7
	2017年度	166	5.4	32.5	36.1	18.1	7.8
	2018年度	129	5.4	41.9	32.6	16.3	3.9
史学科	2016年度	390	8.5	52.8	25.9	9.0	3.8
	2017年度	418	6.2	47.6	28.7	13.9	3.6
	2018年度	347	6.1	45.2	28.2	15.3	5.2
哲学科	2016年度	113	9.7	46.9	25.7	15.9	1.8
	2017年度	113	9.7	43.4	29.2	10.6	7.1
	2018年度	76	3.9	44.7	36.8	9.2	5.3
法律学科・法律専攻	2016年度	627	9.7	44.7	30.3	12.1	3.2
	2017年度	671	6.9	43.8	31.4	13.0	4.9
	2018年度	551	6.4	45.7	30.7	12.7	4.5
法律学科・法律専門職専攻	2016年度	81	8.6	42.0	32.1	11.1	6.2
	2017年度	67	4.5	34.3	26.9	25.4	9.0
	2018年度	49	2.0	38.8	38.8	14.3	6.1
法律学科・政治専攻	2016年度	67	1.5	38.8	34.3	16.4	9.0
	2017年度	90	8.9	48.9	24.4	7.8	10.0
	2018年度	76	5.3	39.5	32.9	14.5	7.9

		n=	大変満足している	おおむね満足している	どちらともいえない	あまり満足していない	全く満足していない
	TOTAL	11428	7.2	46.3	30.2	11.8	4.5
経済学科	2016年度	311	8.7	40.5	34.1	11.3	5.5
	2017年度	322	8.4	34.2	38.8	13.4	5.3
	2018年度	251	5.2	40.6	35.9	10.4	8.0
経済ネットワーキング学科	2016年度	246	4.5	48.0	30.9	10.2	6.5
	2017年度	242	5.4	37.6	40.1	12.4	4.5
	2018年度	200	3.5	39.0	40.0	13.5	4.0
経営学科	2016年度	231	7.4	39.4	35.5	13.0	4.8
	2017年度	208	6.7	42.3	33.7	9.6	7.7
	2018年度	163	4.3	32.5	40.5	15.3	7.4
神道文化学科	2016年度	455	7.9	49.9	27.3	9.5	5.5
	2017年度	398	8.0	44.0	32.7	10.6	4.8
	2018年度	323	6.8	50.2	27.9	11.1	4.0
初等教育学科	2016年度	221	8.6	62.4	19.9	7.2	1.8
	2017年度	238	10.1	54.6	26.9	7.6	0.8
	2018年度	200	8.5	52.0	23.5	13.0	3.0
健康体育学科	2016年度	293	9.2	39.2	34.1	13.3	4.1
	2017年度	343	7.6	41.7	31.8	12.0	7.0
	2018年度	254	9.1	44.1	29.5	13.4	3.9
子ども支援学科	2016年度	252	9.5	53.6	28.6	7.1	1.2
	2017年度	219	4.1	54.3	31.1	8.7	1.8
	2018年度	157	1.9	56.7	30.6	8.3	2.5

Copyrights©Kokugakuin University All Rights Reserved.

勉強面について

授業履修　最重視度　（単一回答）　【全体】

- 「授業内容」と回答する割合が高く、TOTALで47.7%。

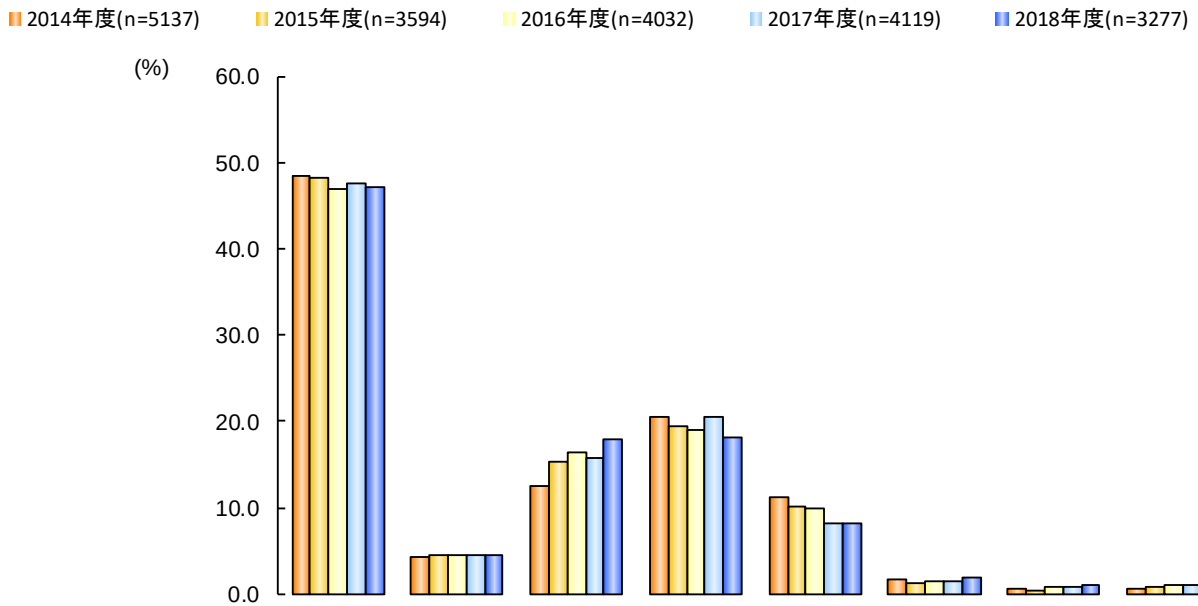

	n=	授業内容	担当教員	授業の時間帯	単位修得の難易度	試験・リポートなどの評価方法	同じ授業を履修する友人の有無	学部ガイドなどに掲載されている履修モデル	その他
TOTAL	20159	47.7	4.5	15.3	19.6	9.7	1.5	0.7	0.9
2014年度	5137	48.5	4.3	12.5	20.5	11.3	1.6	0.6	0.7
2015年度	3594	48.2	4.5	15.3	19.5	10.2	1.3	0.3	0.8
2016年度	4032	46.9	4.6	16.4	19.0	9.9	1.4	0.8	1.0
2017年度	4119	47.7	4.6	15.7	20.5	8.2	1.5	0.8	1.0
2018年度	3277	47.1	4.4	18.0	18.2	8.1	1.9	1.0	1.3

Copyrights©Kokugakuin University All Rights Reserved.

勉強面について

授業履修　最重視度　（単一回答）　【学年＆性別】

学年

- 全体に占める割合は低いが、「同じ授業を履修する友人の有無」と回答する割合は１年生が高い。

性別

- 「授業内容」と回答する割合は、男性が低く、女性は高い。
- 「単位修得の難易度」と回答する割合は、男性が高く、女性は低い。

		n=	授業内容	担当教員	授業の時間帯	単位修得の難易度	試験・リポートなどの評価方法	同じ授業を履修する友人の有無	学部ガイドなどに掲載されている履修モデル	その他
	TOTAL	20159	47.7	4.5	15.3	19.6	9.7	1.5	0.7	0.9
1年	2014年度	1474	48.6	3.6	15.6	19.4	9.4	2.0	0.7	0.6
	2015年度	1125	45.1	3.9	15.5	22.9	9.6	2.0	0.5	0.4
	2016年度	1318	48.6	2.4	15.9	19.9	9.9	2.2	0.6	0.5
	2017年度	1259	48.0	3.3	18.0	18.7	8.6	1.6	1.0	0.9
	2018年度	1229	47.0	3.8	19.9	15.8	8.3	2.0	1.8	1.5
2年	2014年度	1321	46.8	4.2	10.3	22.6	13.5	1.5	0.5	0.7
	2015年度	940	47.7	4.6	16.0	20.0	9.4	1.1	0.3	1.1
	2016年度	1074	44.3	4.7	15.7	20.8	10.8	1.0	1.7	0.9
	2017年度	1134	47.2	4.4	13.9	22.7	8.6	1.5	0.5	1.1
	2018年度	824	46.2	4.1	18.6	18.4	8.7	2.3	0.5	1.1
3年	2014年度	1285	49.3	4.7	12.2	20.1	10.6	1.3	0.9	0.9
	2015年度	838	47.9	4.4	15.5	19.6	11.1	0.4	0.2	1.0
	2016年度	940	43.3	6.1	19.8	18.8	8.2	1.1	0.6	2.1
	2017年度	1002	44.6	4.9	17.7	22.3	7.2	1.3	0.9	1.2
	2018年度	729	46.1	4.1	16.2	22.4	7.8	1.4	0.7	1.4
4年	2014年度	1057	49.8	5.0	11.4	19.9	11.8	1.2	0.3	0.6
	2015年度	691	54.6	5.4	13.9	13.0	11.1	1.3	0.1	0.6
	2016年度	700	52.4	6.7	13.6	14.7	11.0	1.0	0.3	0.3
	2017年度	724	52.2	7.0	11.5	18.0	8.4	1.7	0.7	0.6
	2018年度	495	50.3	6.5	15.2	17.6	7.1	1.6	0.6	1.2
男性	2014年度	2773	43.5	4.7	13.7	25.0	10.0	1.6	0.8	0.8
	2015年度	1961	43.3	5.4	15.7	23.1	10.0	1.3	0.4	0.8
	2016年度	2142	41.5	5.5	17.9	23.1	8.6	1.2	1.0	1.2
	2017年度	2211	42.4	4.7	16.3	25.9	7.0	1.6	0.9	1.1
	2018年度	1745	43.2	4.4	19.1	21.8	6.5	1.9	1.2	1.9
女性	2014年度	2364	54.4	3.9	11.2	15.2	12.7	1.5	0.5	0.5
	2015年度	1633	54.1	3.4	14.8	15.1	10.4	1.2	0.2	0.7
	2016年度	1890	53.0	3.6	14.7	14.3	11.4	1.7	0.7	0.7
	2017年度	1908	53.8	4.5	14.9	14.3	9.7	1.4	0.6	0.8
	2018年度	1532	51.6	4.3	16.8	14.1	10.0	1.8	0.8	0.7

Copyrights©Kokugakuin University All Rights Reserved.

勉強面について

授業履修　最重視度　（単一回答）　【学部】

- 「授業内容」と回答する割合が高いのは、文学部。低いのは、法学部。
- 神道文化学部は、「授業の時間帯」と回答する割合が高い。
- 「単位修得の難易度」と回答する割合が高いのは、法学部と経済学部。低いのは、人間開発学部。
- 全体に占める割合は低いが、人間開発学部では「同じ授業を履修する友人の有無」「学部ガイドなどに掲載されている履修モデル」を選択する割合が高い。文学部では低い傾向で1%に満たない。

		n=	授業内容	担当教員	授業の時間帯	単位修得の難易度	試験・リポートなどの評価方法	同じ授業を履修する友人の有無	学部ガイドなどに掲載されている履修モデル	その他
	TOTAL	20159	47.7	4.5	15.3	19.6	9.7	1.5	0.7	0.9
文学部	2014年度	1846	57.9	5.0	11.8	14.0	9.9	0.9	0.2	0.4
	2015年度	1279	57.2	4.5	13.8	14.8	8.8	0.8	0.1	0.1
	2016年度	1248	55.9	4.0	15.7	13.6	9.4	0.7	0.2	0.4
	2017年度	1321	57.3	5.3	15.1	13.9	7.0	0.4	0.5	0.6
	2018年度	1053	52.3	4.7	18.0	14.1	8.9	0.5	0.4	1.0
法学部	2014年度	1141	37.7	2.5	12.4	31.1	13.8	1.9	0.3	0.3
	2015年度	812	39.7	3.7	14.7	28.0	12.4	1.5	0.0	0.1
	2016年度	775	37.4	5.8	13.9	29.2	12.1	1.0	0.3	0.3
	2017年度	828	38.0	3.0	14.9	31.9	10.0	1.2	0.2	0.7
	2018年度	676	39.1	3.4	16.9	28.4	8.0	1.9	1.0	1.3
経済学部	2014年度	1103	43.4	4.9	12.8	25.7	11.0	1.5	0.4	0.3
	2015年度	736	41.7	5.0	16.4	24.3	10.6	0.8	0.1	1.0
	2016年度	788	41.8	4.3	18.4	24.5	8.6	1.4	0.4	0.6
	2017年度	772	40.9	5.1	16.5	26.7	8.5	1.4	0.6	0.3
	2018年度	614	43.0	3.9	18.6	22.3	8.5	1.6	0.8	1.3
神道文化学部	2014年度	438	47.0	3.4	18.9	17.4	9.4	1.4	1.4	1.1
	2015年度	348	43.7	3.7	21.8	17.5	9.5	1.4	0.3	2.0
	2016年度	455	41.5	3.5	24.8	17.1	9.7	0.9	0.9	1.5
	2017年度	398	42.2	4.3	20.1	18.1	10.1	1.8	0.8	2.8
	2018年度	323	44.9	2.8	21.7	16.4	8.4	1.9	1.9	2.2
人間開発学部	2014年度	609	50.9	5.4	10.0	12.8	12.3	3.0	2.8	2.8
	2015年度	419	52.7	5.5	13.6	10.5	10.0	2.9	2.1	2.6
	2016年度	766	50.3	5.4	12.8	12.8	10.1	3.3	2.9	2.6
	2017年度	800	51.0	5.0	14.4	15.0	7.3	3.6	2.1	1.6
	2018年度	611	52.4	6.1	16.7	10.8	6.4	4.4	2.0	1.3

Copyrights©Kokugakuin University All Rights Reserved.

勉強面について

授業履修　最重視度　（単一回答）　【学科】

- 日本文学科、子ども支援学科は、「授業内容」と回答する割合が高く、「単位修得の難易度」と回答する割合が低い。
- 逆に、法律学科・法律専攻と経済学科、経済ネットワーキング学科は「授業内容」と回答する割合が低く、「単位修得の難易度」と回答する割合が高い。
- 全体に占める割合は低いが、健康体育学科は、「学部ガイドなどに掲載されている履修モデル」と回答する割合が高い。

		n=	授業内容	担当教員	授業の時間帯	単位修得の難易度	試験・リポートなどの評価方法	同じ授業を履修する友人の有無	学部ガイドなどに掲載されている履修モデル	その他
	TOTAL	20159	47.7	4.5	15.3	19.6	9.7	1.5	0.7	0.9
日本文学科	2014年度	712	64.7	4.8	9.6	10.0	9.8	0.7	0.0	0.4
	2015年度	526	60.6	4.2	14.4	10.8	8.9	0.8	0.2	0.0
	2016年度	517	62.7	3.3	13.2	11.0	9.3	0.2	0.2	0.2
	2017年度	528	61.9	6.1	15.2	9.7	5.7	0.4	0.2	0.9
	2018年度	439	55.4	4.1	17.8	13.2	8.4	0.2	0.5	0.5
中国文学科	2014年度	149	43.0	4.7	10.1	28.9	13.4	0.0	0.0	0.0
	2015年度	93	39.8	3.2	19.4	26.9	9.7	1.1	0.0	0.0
	2016年度	79	39.2	5.1	17.7	21.5	15.2	1.3	0.0	0.0
	2017年度	96	44.8	4.2	13.5	28.1	9.4	0.0	0.0	0.0
	2018年度	62	30.6	6.5	30.6	24.2	6.5	0.0	0.0	1.6
外国語文化学科	2014年度	269	49.1	5.6	11.9	18.6	12.3	1.9	0.7	0.0
	2015年度	141	51.1	5.7	12.1	20.6	8.5	2.1	0.0	0.0
	2016年度	149	48.3	4.0	9.4	21.5	14.1	2.0	0.0	0.7
	2017年度	166	51.2	6.0	12.7	18.1	10.8	0.0	1.2	0.0
	2018年度	129	46.5	8.5	15.5	17.8	7.8	0.8	0.8	2.3
史学科	2014年度	561	59.0	3.7	14.1	13.4	8.2	1.1	0.0	0.5
	2015年度	421	58.0	4.0	12.6	15.4	9.3	0.5	0.0	0.2
	2016年度	390	54.4	4.4	19.2	12.8	7.4	1.0	0.3	0.5
	2017年度	418	55.3	4.8	15.8	15.6	7.2	0.7	0.5	0.2
	2018年度	347	53.3	3.2	18.2	13.3	10.7	0.6	0.3	0.6
哲学科	2014年度	155	51.6	9.7	14.8	12.9	9.0	0.6	0.6	0.6
	2015年度	98	60.2	8.2	13.3	13.3	5.1	0.0	0.0	0.0
	2016年度	113	52.2	5.3	22.1	12.4	6.2	0.0	0.9	0.9
	2017年度	113	62.8	3.5	17.7	8.8	4.4	0.0	0.9	1.8
	2018年度	76	57.9	7.9	13.2	7.9	7.9	1.3	0.0	3.9
法律学科・法律専攻	2014年度	944	35.0	2.6	12.5	32.7	14.6	2.1	0.3	0.1
	2015年度	652	39.1	3.2	14.0	29.0	13.0	1.5	0.0	0.2
	2016年度	627	35.4	6.2	12.8	30.6	13.4	1.3	0.3	0.0
	2017年度	671	36.1	2.5	15.4	33.5	10.6	1.2	0.1	0.6
	2018年度	551	36.7	2.9	16.3	30.9	8.5	2.4	1.1	1.3
法律学科・法律専門職専攻	2014年度	81	50.6	0.0	13.6	19.8	14.8	1.2	0.0	0.0
	2015年度	67	40.3	4.5	17.9	22.4	14.9	0.0	0.0	0.0
	2016年度	81	50.6	4.9	14.8	22.2	6.2	0.0	0.0	1.2
	2017年度	67	47.8	3.0	13.4	25.4	9.0	0.0	1.5	0.0
	2018年度	49	42.9	6.1	26.5	18.4	2.0	0.0	0.0	4.1
法律学科・政治専攻	2014年度	116	50.9	2.6	11.2	25.9	6.9	0.9	0.0	1.7
	2015年度	93	43.0	6.5	17.2	24.7	6.5	2.2	0.0	0.0
	2016年度	67	40.3	3.0	23.9	23.9	7.5	0.0	0.0	1.5
	2017年度	90	45.6	6.7	12.2	24.4	6.7	2.2	0.0	2.2
	2018年度	76	53.9	5.3	14.5	17.1	7.9	0.0	1.3	0.0

		n=	授業内容	担当教員	授業の時間帯	単位修得の難易度	試験・リポートなどの評価方法	同じ授業を履修する友人の有無	学部ガイドなどに掲載されている履修モデル	その他
	TOTAL	20159	47.7	4.5	15.3	19.6	9.7	1.5	0.7	0.9
経済学科	2014年度	421	40.6	4.5	14.7	26.1	12.4	1.0	0.5	0.2
	2015年度	278	38.8	3.2	19.1	24.1	11.9	1.1	0.0	1.8
	2016年度	311	41.5	3.2	16.7	26.4	10.0	1.3	0.0	1.0
	2017年度	322	40.4	5.6	18.6	27.0	6.8	1.2	0.3	0.0
	2018年度	251	46.2	3.2	17.9	18.7	8.8	1.6	1.6	2.0
経済ネットワーキング学科	2014年度	314	43.3	4.1	12.7	25.5	11.8	1.9	0.3	0.3
	2015年度	235	42.6	6.4	12.3	26.0	11.9	0.4	0.0	0.4
	2016年度	246	42.7	5.3	16.3	24.4	8.1	1.6	0.8	0.8
	2017年度	242	36.8	3.7	14.9	29.8	11.6	1.7	1.2	0.4
	2018年度	200	35.5	4.0	22.0	27.5	7.5	2.5	0.5	0.5
経営学科	2014年度	368	46.7	6.0	10.6	25.5	8.7	1.9	0.3	0.3
	2015年度	223	44.4	5.8	17.5	22.9	7.6	0.9	0.4	0.4
	2016年度	231	41.1	4.8	22.9	22.1	7.4	1.3	0.4	0.0
	2017年度	208	46.6	5.8	14.9	22.6	7.7	1.4	0.5	0.5
	2018年度	163	47.2	4.9	15.3	21.5	9.2	0.6	0.0	1.2
神道文化学科	2014年度	438	47.0	3.4	18.9	17.4	9.4	1.4	1.4	1.1
	2015年度	348	43.7	3.7	21.8	17.5	9.5	1.4	0.3	2.0
	2016年度	455	41.5	3.5	24.8	17.1	9.7	0.9	0.9	1.5
	2017年度	398	42.2	4.3	20.1	18.1	10.1	1.8	0.8	2.8
	2018年度	323	44.9	2.8	21.7	16.4	8.4	1.9	1.9	2.2
初等教育学科	2014年度	282	50.7	6.7	8.2	12.8	14.9	3.9	0.7	2.1
	2015年度	146	57.5	4.8	8.9	11.6	11.0	3.4	0.7	2.1
	2016年度	221	47.5	5.9	11.8	14.9	14.0	0.9	2.3	2.7
	2017年度	238	48.7	4.2	14.3	15.1	10.5	3.4	2.1	1.7
	2018年度	200	51.5	8.0	16.0	9.5	5.5	5.5	2.0	2.0
健康体育学科	2014年度	219	44.3	4.1	13.7	15.5	10.0	2.7	5.5	4.1
	2015年度	187	45.5	7.5	16.0	12.8	10.2	1.6	4.3	2.1
	2016年度	293	44.0	5.8	14.3	17.1	8.2	2.4	5.1	3.1
	2017年度	343	48.1	5.0	14.3	18.7	5.2	3.8	2.3	2.6
	2018年度	254	53.1	5.1	17.3	15.0	3.9	2.0	2.8	0.8
子ども支援学科	2014年度	108	64.8	4.6	7.4	7.4	10.2	0.9	2.8	1.9
	2015年度	86	60.5	2.3	16.3	3.5	8.1	4.7	0.0	4.7
	2016年度	252	59.9	4.4	11.9	6.0	8.7	6.3	0.8	2.0
	2017年度	219	58.0	5.9	14.6	9.1	6.8	3.7	1.8	0.0
	2018年度	157	52.2	5.1	16.6	5.7	11.5	7.0	0.6	1.3

Copyrights©Kokugakuin University All Rights Reserved.

勉強面について

授業・履修不満点　（複数回答）　【全体】

- 「事前登録の抽選により、希望する授業が履修できない」と回答する割合が最も高く、TOTALで51.0%。

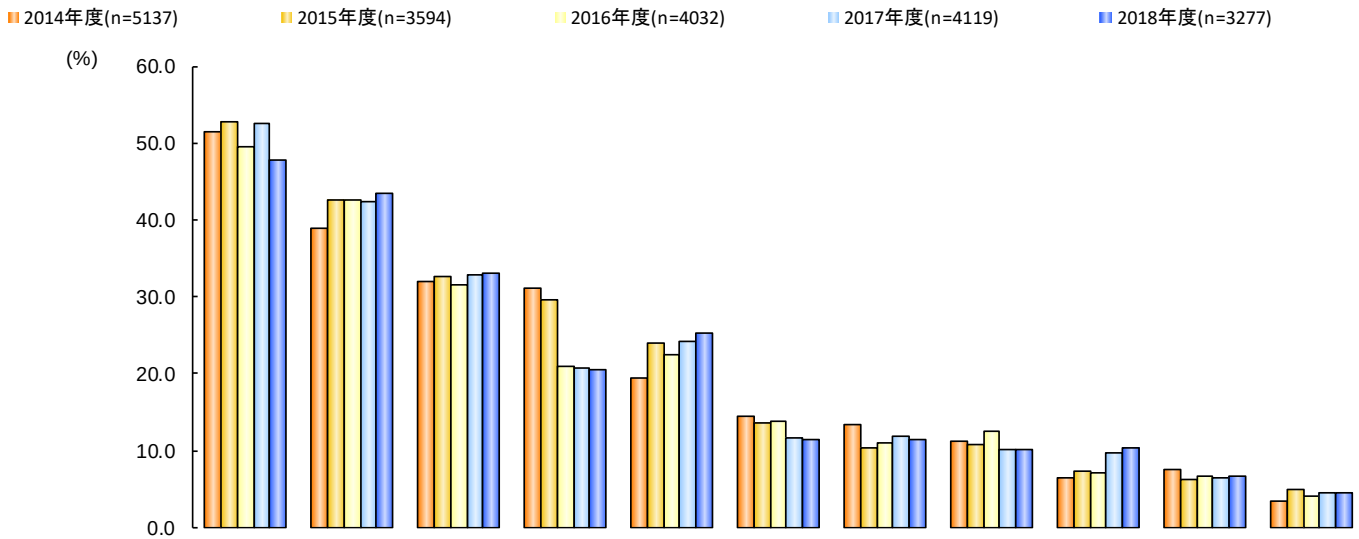

	n=	事前登録の抽選により、希望する授業が履修できない	同一曜日・時限に希望する授業が集中している	興味関心のある授業が少ない	履修を考える期間が短い	履修可能な授業が少ない	内容がシラバスに沿っていない授業が多い	内容が高度すぎて理解できない授業が多い	特に不満を感じていない	その他	準備・計画が十分にされていない授業が多い	内容が易しすぎる授業が多い
TOTAL	20159	51.0	41.8	32.4	25.1	22.8	13.1	11.7	11.0	8.1	6.8	4.2
2014年度	5137	51.5	38.9	32.1	31.2	19.5	14.5	13.4	11.3	6.5	7.5	3.5
2015年度	3594	52.9	42.7	32.6	29.7	24.0	13.5	10.4	10.7	7.4	6.3	4.9
2016年度	4032	49.5	42.6	31.6	21.0	22.5	13.8	10.9	12.5	7.2	6.7	4.0
2017年度	4119	52.5	42.4	32.9	20.8	24.3	11.7	11.9	10.1	9.6	6.5	4.4
2018年度	3277	47.9	43.4	33.2	20.6	25.3	11.4	11.4	10.1	10.3	6.7	4.5

Copyrights©Kokugakuin University All Rights Reserved.

勉強面について

授業・履修不満点　（複数回答）　【学年＆性別】

学年

- 上位5項目は、１年生と４年生で低い傾向にあるが、2年生と3年生では高い傾向にある。

性別

- 「事前登録の抽選により、希望する授業が履修できない」「同一曜日・時限に希望する授業が集中している」と回答する割合は、男性が低く、女性は高い。

		n=	事前登録の抽選により、希望する授業が履修できない	同一曜日・時限に希望する授業が集中している	興味関心のある授業が少ない	履修を考える期間が短い	履修可能な授業が少ない	内容がシラバスに沿っていない授業が多い	内容が高度すぎて理解できない授業が多い	特に不満を感じていない	その他	準備・計画が十分にされていない授業が多い	内容が易しすぎる授業が多い
	TOTAL	20159	51.0	41.8	32.4	25.1	22.8	13.1	11.7	11.0	8.1	6.8	4.2
1年	2014年度	1474	43.9	28.2	26.0	37.2	14.8	11.3	16.1	15.1	4.1	5.2	2.5
	2015年度	1125	49.7	38.0	32.5	28.1	23.0	12.1	12.4	11.0	5.0	4.4	4.3
	2016年度	1318	43.9	35.9	30.3	17.2	20.3	12.5	13.6	14.5	6.0	5.4	3.0
	2017年度	1259	55.5	37.8	30.0	17.5	25.4	9.7	13.8	9.9	8.3	5.9	5.3
	2018年度	1229	46.6	36.7	28.7	21.1	24.7	11.0	12.5	10.1	9.0	7.0	5.6
2年	2014年度	1321	57.8	39.7	35.0	31.4	22.8	16.4	15.4	9.8	7.0	7.7	3.0
	2015年度	940	56.5	47.9	35.7	30.6	27.7	12.8	13.0	8.4	7.8	6.9	4.5
	2016年度	1074	59.9	46.8	33.1	25.0	26.5	15.0	12.8	8.8	8.1	6.4	3.9
	2017年度	1134	56.3	45.7	36.8	23.2	24.5	12.8	14.9	7.1	11.9	7.6	3.4
	2018年度	824	50.6	48.4	40.4	19.8	30.7	12.6	11.2	6.8	13.5	7.2	4.2
3年	2014年度	1285	56.3	47.0	35.2	29.1	21.9	15.6	10.6	9.0	8.0	9.4	4.2
	2015年度	838	54.3	48.0	33.1	31.3	25.9	16.1	8.5	10.5	8.5	7.0	5.8
	2016年度	940	47.7	46.5	33.6	22.0	24.0	13.9	8.6	11.7	9.0	8.5	4.3
	2017年度	1002	50.8	46.3	33.6	22.7	24.7	12.3	10.2	9.4	8.1	6.1	4.4
	2018年度	729	49.1	50.5	35.1	21.0	23.7	10.7	12.8	9.5	11.7	5.8	2.9
4年	2014年度	1057	48.3	43.0	33.5	25.0	19.3	15.5	10.3	10.6	7.5	8.2	4.8
	2015年度	691	51.7	37.0	27.8	29.2	18.2	13.7	5.8	13.6	9.4	7.5	5.4
	2016年度	700	46.7	43.3	29.4	20.7	18.6	14.3	6.3	15.9	5.9	7.0	6.0
	2017年度	724	43.5	40.1	30.7	20.4	21.4	12.4	6.2	16.2	10.4	6.6	4.3
	2018年度	495	45.1	41.4	29.3	20.4	20.0	11.1	6.7	16.8	5.9	6.5	4.8
男性	2014年度	2773	47.9	34.7	30.4	29.6	20.3	15.4	14.6	12.9	7.0	9.0	3.5
	2015年度	1961	48.0	38.2	31.2	27.1	22.9	13.5	11.1	13.5	7.8	7.2	5.0
	2016年度	2142	44.5	36.9	31.5	20.0	22.7	13.7	12.9	15.0	7.7	7.1	4.6
	2017年度	2211	47.3	37.0	30.8	19.5	23.0	12.4	14.2	11.5	10.1	7.0	4.7
	2018年度	1745	43.0	38.2	32.4	19.1	24.8	12.4	14.3	12.1	10.5	7.6	4.5
女性	2014年度	2364	55.8	43.8	34.1	33.0	18.7	13.5	11.9	9.4	6.0	5.8	3.6
	2015年度	1633	58.8	48.1	34.3	32.8	25.2	13.5	9.4	7.4	6.9	5.2	4.7
	2016年度	1890	55.2	48.9	31.9	22.2	22.3	13.9	8.7	9.8	6.8	6.1	3.4
	2017年度	1908	58.5	48.7	35.3	22.4	25.7	10.8	9.2	8.4	9.1	6.0	4.0
	2018年度	1532	53.5	49.4	34.0	22.4	25.8	10.1	8.0	7.9	9.9	5.6	4.6

Copyrights©Kokugakuin University All Rights Reserved.

勉強面について

授業・履修不満点　（複数回答）　【学部】

- 「事前登録の抽選により、希望する授業が履修できない」と回答する割合が高いのは、文学部と経済学部。
- 「同一曜日・時限に希望する授業が集中している」「履修を考える期間が短い」と回答する割合が高いのは、文学部。
- 「興味関心のある授業が少ない」と回答する割合が低いのは、神道文化学部と人間開発学部。
- 人間開発学部は、「特に不満を感じていない」と回答する割合が高い。

		n=	事前登録の抽選により、希望する授業が履修できない	同一曜日・時限に希望する授業が集中している	興味関心のある授業が少ない	履修を考える期間が短い	履修可能な授業が少ない	内容がシラバスに沿っていない授業が多い	内容が高度すぎて理解できない授業が多い	特に不満を感じていない	その他	準備・計画が十分にされていない授業が多い	内容が易しすぎる授業が多い
	TOTAL	20159	51.0	41.8	32.4	25.1	22.8	13.1	11.7	11.0	8.1	6.8	4.2
文学部	2014年度	1846	54.4	46.2	32.2	37.5	18.3	17.0	10.5	8.6	7.3	7.3	4.2
	2015年度	1279	55.5	49.5	32.9	35.2	23.5	15.9	9.3	9.0	7.9	5.9	5.7
	2016年度	1248	58.6	52.7	32.6	26.4	20.0	16.0	10.5	7.0	7.3	6.8	5.5
	2017年度	1321	60.4	52.2	34.8	27.3	24.1	14.5	10.1	6.6	11.0	7.6	5.6
	2018年度	1053	54.6	52.4	33.0	25.7	22.8	13.3	9.0	7.1	12.6	6.9	4.9
法学部	2014年度	1141	56.0	36.6	35.6	29.6	19.3	13.6	17.9	10.6	6.1	8.1	2.5
	2015年度	812	57.1	39.2	36.1	28.3	23.0	12.4	13.5	8.9	5.2	7.5	3.9
	2016年度	775	51.9	37.2	35.2	18.3	20.9	12.3	13.9	12.1	6.1	6.2	3.4
	2017年度	828	54.1	39.7	35.4	19.2	21.9	10.1	19.3	10.0	9.2	5.4	2.7
	2018年度	676	51.5	38.8	37.3	19.2	25.0	11.2	17.9	8.6	10.2	9.2	3.8
経済学部	2014年度	1103	56.4	33.5	36.9	26.7	20.4	15.3	15.1	11.0	4.3	6.8	3.1
	2015年度	736	61.4	39.5	36.0	24.7	25.7	15.8	9.4	9.8	6.7	7.5	5.6
	2016年度	788	58.9	40.2	36.0	18.1	26.6	17.0	10.8	11.4	6.0	7.6	3.7
	2017年度	772	58.0	35.6	34.8	18.0	24.4	11.3	12.0	9.7	8.0	6.2	5.1
	2018年度	614	51.1	40.4	36.5	16.4	25.7	10.6	10.1	9.3	9.0	5.9	4.9
神道文化学部	2014年度	438	43.2	43.8	22.6	34.9	21.9	11.2	14.8	12.3	8.2	6.8	4.1
	2015年度	348	46.8	46.0	25.3	31.6	23.9	9.2	10.6	10.6	11.2	4.3	4.3
	2016年度	455	40.0	45.9	22.9	23.3	24.2	13.2	13.6	16.0	10.8	4.6	3.3
	2017年度	398	43.2	46.2	26.6	23.6	24.9	7.8	12.6	10.6	10.8	3.0	3.5
	2018年度	323	39.0	41.2	26.9	25.4	22.6	7.1	14.9	14.2	9.3	3.7	3.7
人間開発学部	2014年度	609	31.4	26.9	23.8	20.4	20.7	10.0	9.2	20.7	7.9	9.2	3.6
	2015年度	419	27.0	32.0	24.8	22.9	24.3	8.1	8.8	21.2	8.1	4.5	3.6
	2016年度	766	28.3	31.9	27.2	16.7	23.2	8.9	7.2	21.1	7.6	7.2	3.1
	2017年度	800	36.9	33.9	28.3	13.1	26.6	10.8	6.6	16.1	8.8	7.9	4.0
	2018年度	611	34.0	37.3	28.8	15.1	30.9	11.1	7.5	15.7	8.0	5.9	4.7

Copyrights©Kokugakuin University All Rights Reserved.

勉強面について

授業・履修不満点　（複数回答）　【学科】

- 「事前登録の抽選により、希望する授業が履修できない」と回答する割合が高いのは、日本文学科。低いのは、人間開発学部の全ての学科。
- 「同一曜日・時限に希望する授業が集中している」と回答する割合が高いのは、日本文学科、哲学科。
- 「興味関心のある授業が少ない」と回答する割合が高いのは、外国語文化学科。
- 「内容が高度すぎて理解できない授業が多い」と回答する割合が高いのは、中国文学科。

		n=	事前登録の抽選により、希望する授業が履修できない	同一曜日・時限に希望する授業が集中している	興味関心のある授業が少ない	履修を考える期間が短い	履修可能な授業が少ない	内容がシラバスに沿っていない授業が多い	内容が高度すぎて理解できない授業が多い	特に不満を感じていない	その他	準備・計画が十分にされていない授業が多い	内容が易しすぎる授業が多い
	TOTAL	20159	51.0	41.8	32.4	25.1	22.8	13.1	11.7	11.0	8.1	6.8	4.2
日本文学科	2014年度	712	61.7	49.3	28.8	42.0	16.9	17.6	7.7	7.4	6.7	7.4	4.5
	2015年度	526	63.1	51.9	29.5	36.3	21.3	12.9	6.3	7.4	7.6	4.6	5.3
	2016年度	517	67.9	56.3	29.2	31.1	21.3	14.1	7.5	5.6	6.2	5.6	4.6
	2017年度	528	69.5	54.0	33.1	30.1	24.2	10.2	7.6	5.1	10.0	5.7	4.5
	2018年度	439	65.8	53.1	33.5	26.9	25.1	9.8	6.6	5.9	10.9	5.2	4.1
中国文学科	2014年度	149	43.6	36.2	39.6	30.2	20.8	13.4	29.5	8.1	6.7	4.7	0.7
	2015年度	93	49.5	40.9	30.1	24.7	21.5	16.1	31.2	9.7	4.3	4.3	3.2
	2016年度	79	40.5	36.7	36.7	19.0	15.2	8.9	38.0	8.9	6.3	7.6	5.1
	2017年度	96	50.0	43.8	36.5	21.9	21.9	13.5	27.1	6.3	9.4	6.3	3.1
	2018年度	62	38.7	56.5	43.5	30.6	24.2	16.1	29.0	6.5	8.1	4.8	4.8
外国語文化学科	2014年度	269	55.0	41.6	52.0	29.7	16.4	13.8	11.5	5.9	5.9	5.6	7.8
	2015年度	141	44.7	45.4	52.5	25.5	29.1	14.2	10.6	10.6	10.6	3.5	11.3
	2016年度	149	57.0	46.3	52.3	19.5	20.8	16.8	8.1	8.1	10.1	11.4	10.1
	2017年度	166	61.4	44.0	53.6	22.9	25.9	10.2	10.2	3.6	11.4	8.4	11.4
	2018年度	129	51.2	45.0	44.2	17.1	19.4	11.6	10.1	4.7	14.0	8.5	11.6
史学科	2014年度	561	51.5	46.9	23.9	37.6	18.7	19.3	9.1	10.5	7.5	8.4	3.2
	2015年度	421	52.5	49.2	30.2	38.7	24.7	20.2	8.6	11.6	7.1	7.6	4.0
	2016年度	390	54.4	54.1	29.5	23.6	18.5	19.2	11.3	7.7	7.7	5.9	4.6
	2017年度	418	54.1	53.3	28.9	25.1	23.7	20.6	10.0	8.1	12.0	9.8	4.3
	2018年度	347	46.1	53.0	27.4	25.6	21.3	17.9	8.6	8.1	11.8	7.5	3.5
哲学科	2014年度	155	40.6	47.1	36.1	36.8	23.9	14.8	8.4	11.6	11.6	7.7	3.9
	2015年度	98	49.0	52.0	37.8	37.8	24.5	15.3	6.1	3.1	12.2	11.2	9.2
	2016年度	113	45.1	51.3	30.1	28.3	21.2	17.7	5.3	8.0	8.0	8.8	7.1
	2017年度	113	48.7	58.4	35.4	33.6	24.8	19.5	8.0	12.4	12.4	8.8	8.8
	2018年度	76	47.4	55.3	28.9	30.3	21.1	13.2	6.6	14.5	27.6	13.2	5.3
法律学科・法律専攻	2014年度	944	57.2	35.8	35.3	29.2	19.3	13.6	19.5	10.3	6.3	8.2	2.2
	2015年度	652	60.3	40.3	35.6	28.4	24.5	13.3	15.6	8.0	4.6	8.0	3.8
	2016年度	627	52.8	35.4	35.2	17.9	20.4	12.1	15.3	12.1	5.6	6.4	3.2
	2017年度	671	55.6	37.7	35.3	18.6	22.2	10.6	21.8	8.9	9.2	6.0	2.1
	2018年度	551	51.5	38.7	36.1	20.1	24.5	11.4	18.9	9.1	9.8	9.3	3.3
法律学科・法律専門職専攻	2014年度	81	48.1	38.3	38.3	24.7	14.8	8.6	13.6	12.3	4.9	2.5	3.7
	2015年度	67	41.8	35.8	40.3	31.3	13.4	6.0	7.5	13.4	6.0	6.0	4.5
	2016年度	81	49.4	46.9	27.2	24.7	28.4	14.8	4.9	14.8	7.4	6.2	2.5
	2017年度	67	47.8	47.8	37.3	19.4	23.9	7.5	10.4	9.0	10.4	3.0	3.0
	2018年度	49	49.0	38.8	30.6	18.4	26.5	12.2	18.4	6.1	14.3	10.2	4.1
法律学科・政治専攻	2014年度	116	51.7	42.2	36.2	36.2	22.4	17.2	7.8	12.1	6.0	11.2	4.3
	2015年度	93	46.2	33.3	36.6	25.8	19.4	10.8	3.2	11.8	8.6	5.4	4.3
	2016年度	67	46.3	41.8	44.8	14.9	16.4	10.4	11.9	9.0	9.0	4.5	6.0
	2017年度	90	47.8	48.9	34.4	23.3	17.8	8.9	7.8	18.9	7.8	3.3	6.7
	2018年度	76	52.6	39.5	50.0	13.2	27.6	9.2	10.5	6.6	10.5	7.9	7.9

		n=	事前登録の抽選により、希望する授業が履修できない	同一曜日・時限に希望する授業が集中している	興味関心のある授業が少ない	履修を考える期間が短い	履修可能な授業が少ない	内容がシラバスに沿っていない授業が多い	内容が高度すぎて理解できない授業が多い	特に不満を感じていない	その他	準備・計画が十分にされていない授業が多い	内容が易しすぎる授業が多い
	TOTAL	20159	51.0	41.8	32.4	25.1	22.8	13.1	11.7	11.0	8.1	6.8	4.2
経済学科	2014年度	421	55.8	31.4	34.2	29.0	20.2	16.6	14.3	10.9	4.3	7.8	3.8
	2015年度	278	55.8	39.6	33.1	24.5	22.3	15.5	8.6	12.6	5.4	7.6	5.4
	2016年度	311	55.6	40.8	32.8	17.7	28.6	18.6	11.3	11.9	5.5	8.4	3.5
	2017年度	322	52.2	33.5	32.9	16.1	21.1	10.6	13.7	12.4	7.8	5.3	5.0
	2018年度	251	49.8	39.8	27.9	17.9	23.9	10.8	10.8	11.6	4.4	4.0	5.2
経済ネットワーキング学科	2014年度	314	56.4	35.7	36.0	26.1	20.1	14.0	15.9	11.5	5.7	6.7	1.9
	2015年度	235	68.9	38.3	37.0	25.5	28.1	17.9	11.9	7.7	6.4	7.2	3.8
	2016年度	246	58.5	36.2	33.3	17.9	20.3	15.0	10.2	14.2	6.5	5.7	2.4
	2017年度	242	64.0	35.1	33.1	20.7	25.2	14.5	9.5	6.6	9.1	7.9	7.0
	2018年度	200	55.0	43.0	38.5	17.0	27.0	12.5	8.5	7.5	10.5	9.5	5.0
経営学科	2014年度	368	57.1	34.2	40.8	24.5	20.9	14.9	15.5	10.6	3.0	5.7	3.3
	2015年度	223	60.5	40.8	38.6	24.2	27.4	13.9	7.6	8.5	8.5	7.6	7.6
	2016年度	231	63.6	43.7	43.3	19.0	30.7	16.9	10.8	7.8	6.1	8.7	5.2
	2017年度	208	60.1	39.4	39.9	17.8	28.4	8.7	12.5	9.1	7.2	5.8	2.9
	2018年度	163	48.5	38.0	47.2	13.5	27.0	8.0	11.0	8.0	14.1	4.3	4.3
神道文化学科	2014年度	438	43.2	43.8	22.6	34.9	21.9	11.2	14.8	12.3	8.2	6.8	4.1
	2015年度	348	46.8	46.0	25.3	31.6	23.9	9.2	10.6	10.6	11.2	4.3	4.3
	2016年度	455	40.0	45.9	22.9	23.3	24.2	13.2	13.6	16.0	10.8	4.6	3.3
	2017年度	398	43.2	46.2	26.6	23.6	24.9	7.8	12.6	10.6	10.8	3.0	3.5
	2018年度	323	39.0	41.2	26.9	25.4	22.6	7.1	14.9	14.2	9.3	3.7	3.7
初等教育学科	2014年度	282	39.0	32.3	30.5	22.3	19.9	11.0	7.8	18.1	7.8	12.1	3.5
	2015年度	146	33.6	36.3	26.7	23.3	24.7	6.8	6.2	18.5	5.5	4.8	2.7
	2016年度	221	41.2	45.2	31.2	17.2	28.5	8.6	6.8	14.9	7.2	5.4	4.1
	2017年度	238	39.1	42.0	28.6	16.8	32.8	9.2	6.7	8.8	10.9	7.6	4.6
	2018年度	200	37.5	45.0	28.5	22.0	35.5	13.0	8.0	8.5	8.0	4.5	5.0
健康体育学科	2014年度	219	32.9	28.3	22.4	19.6	15.5	11.4	9.1	17.4	7.3	8.7	4.6
	2015年度	187	31.0	33.2	25.7	22.5	20.3	10.7	10.7	23.5	9.6	4.8	4.8
	2016年度	293	30.7	30.0	30.0	13.7	18.4	7.8	8.9	25.6	6.5	8.5	3.8
	2017年度	343	39.1	34.4	31.2	12.0	24.5	13.7	7.9	16.3	8.2	8.5	3.8
	2018年度	254	32.3	31.5	31.1	9.4	23.6	11.4	9.8	20.1	5.5	6.3	6.3
子ども支援学科	2014年度	108	8.3	10.2	9.3	16.7	33.3	4.6	13.0	34.3	9.3	2.8	1.9
	2015年度	86	7.0	22.1	19.8	23.3	32.6	4.7	9.3	20.9	9.3	3.5	2.3
	2016年度	252	14.3	22.2	20.2	19.8	24.2	10.3	5.6	21.4	9.1	7.1	1.6
	2017年度	219	31.1	24.2	23.3	11.0	23.3	7.8	4.6	23.7	7.3	7.3	3.7
	2018年度	157	32.5	36.9	25.5	15.3	36.9	8.3	3.2	17.8	12.1	7.0	1.9

Copyrights©Kokugakuin University All Rights Reserved.

勉強面について

授業時間以外の学修場所　（複数回答）　【全体】　【2016年度までの回答対象：「1週間あたりの授業外学習時間が0.1時間以上」と回答した者】

- 「自宅」と回答する割合が最も高く、TOTALで82.4%。
- 2016年度新規追加項目「学外のカフェ・レストラン等」と回答する割合は、2018年度は24.7%。2016年度から2018年度のみでみると3位。

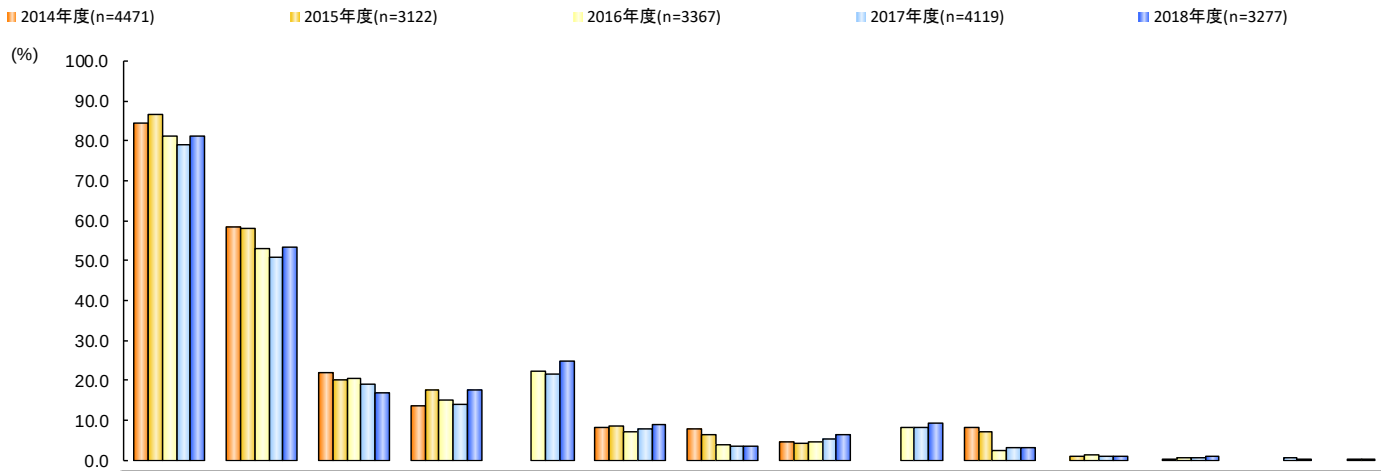

	n=	自宅	図書館（学内）	コンピュータ教室（学内）	ラウンジなどのオープンスペース（学内）	学外のカフェ・レストラン等[16年～]	空き教室（学内）	学食（学内）	部室（学内）	図書館（学外）[16年～]	その他	ゼミ室（たまプラーザキャンパス）[15年～]	自習室（たまプラーザキャンパス）[15年～]	LLC（渋谷・たまプラーザ）[17年～]	LLC YOKOHAMA OFFICE[15年、16年]
TOTAL	18356	82.4	54.8	19.9	15.5	13.3	8.0	5.1	5.0	5.0	5.0	0.8	0.6	0.2	0.1
2014年度	4471	84.6	58.6	22.1	13.8	0.0	8.1	7.8	4.6	0.0	8.3	0.0	0.0	0.0	0.0
2015年度	3122	86.7	58.1	20.2	17.8	0.0	8.7	6.3	4.4	0.0	7.2	0.9	0.4	0.0	0.3
2016年度	3367	81.2	53.1	20.4	15.1	22.2	7.0	4.0	4.5	8.4	2.5	1.2	0.8	0.0	0.4
2017年度	4119	79.0	50.8	19.1	14.1	21.6	7.7	3.5	5.4	8.2	3.0	1.0	0.8	0.5	0.0
2018年度	3277	81.0	53.2	17.0	17.6	24.7	8.9	3.5	6.3	9.2	3.2	1.1	1.1	0.4	0.0

Copyrights©Kokugakuin University All Rights Reserved.

勉強面について

授業時間以外の学修場所　（複数回答）　【学年＆性別】

学年

- 全体で2位の「図書館(学内)」、３位の「コンピュータ自習室（学内）」と回答する割合は、１年生と2年生で低く、３年生と４年生で高い傾向にある。

性別

- 「ラウンジなどのオープンスペース（学内）」と回答する割合は、男性が低く、女性は高い。

		n=	自宅	図書館（学内）	コンピュータ教室（学内）	ラウンジなどのオープンスペース（学内）	学外のカフェ・レストラン等[16年～]	空き教室（学内）	学食（学内）	部室（学内）	図書館（学外）[16年～]	その他	ゼミ室（たまプラーザキャンパス）[15年～]	自習室（たまプラーザキャンパス）[15年～]	LLC（渋谷・たまプラーザ）[17年～]	LLC YOKOHAMA OFFICE[15年、16年]
	TOTAL	18356	82.4	54.8	19.9	15.5	13.3	8.0	5.1	5.0	5.0	5.0	0.8	0.6	0.2	0.1
1年	2014年度	1293	88.5	54.4	16.8	13.7	0.0	4.8	9.5	3.5	0.0	7.3	0.0	0.0	0.0	0.0
	2015年度	977	87.2	47.9	12.9	17.0	0.0	6.4	6.2	3.6	0.0	5.5	0.0	0.1	0.0	0.8
	2016年度	1109	83.3	46.4	11.3	15.8	19.7	6.3	3.3	3.7	6.9	2.5	0.3	0.5	0.0	0.5
	2017年度	1259	81.6	45.1	14.1	16.5	20.7	5.4	4.2	5.1	6.5	3.3	0.2	0.6	0.6	0.0
	2018年度	1229	82.3	49.6	11.9	19.5	22.9	7.1	5.0	6.1	8.5	2.6	0.3	1.3	0.7	0.0
2年	2014年度	1142	85.9	56.6	22.1	13.2	0.0	9.7	7.2	6.0	0.0	7.8	0.0	0.0	0.0	0.0
	2015年度	827	87.3	57.2	20.2	18.3	0.0	11.0	6.9	4.8	0.0	7.4	0.1	0.1	0.0	0.1
	2016年度	908	82.0	52.4	23.1	15.2	20.7	6.3	3.9	5.7	7.5	1.8	0.0	0.3	0.0	0.4
	2017年度	1134	79.7	50.4	17.8	12.4	18.6	8.9	3.3	6.3	6.9	2.2	0.4	0.7	0.4	0.0
	2018年度	824	80.9	54.9	19.2	17.0	25.5	9.2	2.9	7.6	8.3	3.4	0.4	0.7	0.4	0.0
3年	2014年度	1140	82.3	60.5	26.7	13.6	0.0	10.2	6.8	4.1	0.0	8.8	0.0	0.0	0.0	0.0
	2015年度	742	87.9	67.4	24.7	18.9	0.0	10.5	7.0	5.9	0.0	8.6	0.8	0.5	0.0	0.0
	2016年度	792	79.2	59.2	26.3	15.7	22.5	9.3	5.2	4.4	9.0	3.4	1.4	1.1	0.0	0.3
	2017年度	1002	77.4	56.0	23.7	14.3	21.4	10.5	3.6	5.6	9.0	3.3	0.9	1.0	0.3	0.0
	2018年度	729	79.1	58.6	19.6	17.1	25.0	10.4	2.5	6.2	8.4	4.4	1.0	1.1	0.1	0.0
4年	2014年度	896	80.1	65.1	24.0	15.0	0.0	7.9	7.5	5.1	0.0	10.0	0.0	0.0	0.0	0.0
	2015年度	576	83.3	64.6	27.1	17.0	0.0	6.8	4.5	3.0	0.0	8.2	3.8	0.9	0.0	0.2
	2016年度	558	78.5	59.0	25.8	13.1	29.6	6.5	4.1	4.1	11.8	2.5	4.5	1.4	0.0	0.2
	2017年度	724	75.3	53.9	23.6	12.3	28.0	6.1	2.5	4.1	12.2	3.3	3.3	0.8	0.8	0.0
	2018年度	495	80.4	51.5	22.2	14.7	27.9	10.5	2.2	5.1	13.5	2.6	4.2	1.4	0.4	0.0
男性	2014年度	2348	82.6	55.5	21.8	10.5	0.0	6.6	5.9	5.0	0.0	8.3	0.0	0.0	0.0	0.0
	2015年度	1652	85.5	55.0	20.8	12.6	0.0	8.2	5.2	5.0	0.0	7.9	0.7	0.4	0.0	0.3
	2016年度	1769	79.0	49.7	20.4	9.8	20.4	5.3	3.3	4.7	8.5	2.6	1.4	0.8	0.0	0.5
	2017年度	2211	76.4	46.4	17.9	10.4	20.0	6.3	2.9	5.1	7.8	3.4	0.9	0.9	0.6	0.0
	2018年度	1745	80.0	50.0	15.5	11.7	23.0	7.6	2.8	6.2	8.9	3.4	1.0	1.1	0.2	0.0
女性	2014年度	2123	86.7	62.1	22.4	17.4	0.0	9.7	9.9	4.2	0.0	8.4	0.0	0.0	0.0	0.0
	2015年度	1470	88.0	61.5	19.6	23.6	0.0	9.3	7.5	3.7	0.0	6.5	1.2	0.3	0.0	0.3
	2016年度	1598	83.6	56.9	20.5	21.1	24.3	8.9	4.9	4.2	8.2	2.4	0.9	0.7	0.0	0.2
	2017年度	1908	81.9	55.8	20.5	18.4	23.3	9.3	4.2	5.7	8.6	2.5	1.1	0.6	0.4	0.0
	2018年度	1532	82.0	56.9	18.7	24.4	26.8	10.4	4.3	6.5	9.5	3.0	1.1	1.2	0.7	0.0

Copyrights©Kokugakuin University All Rights Reserved.

勉強面について

授業時間以外の学修場所　（複数回答）　【学部】

- 「図書館（学内）」と回答する割合が高いのは、文学部。低いのは、経済学部。
- 「コンピュータ教室」と回答する割合が高いのは、経済学部と人間開発学部。
- 「ラウンジなどのオープンスペース（学内）」と回答する割合が高いのは、文学部。

		n=	自宅	図書館（学内）	コンピュータ教室（学内）	ラウンジなどのオープンスペース（学内）	学外のカフェ・レストラン等[16年～]	空き教室（学内）	学食（学内）	部室（学内）	図書館（学外）[16年～]	その他	ゼミ室（たまプラーザキャンパス）[15年～]	自習室（たまプラーザキャンパス）[15年～]	LLC（渋谷・たまプラーザ）[17年～]	LLC YOKOHAMA OFFICE[15年、16年]
	TOTAL	18356	82.4	54.8	19.9	15.5	13.3	8.0	5.1	5.0	5.0	5.0	0.8	0.6	0.2	0.1
文学部	2014年度	1656	85.6	69.8	18.2	17.7	0.0	10.0	10.9	5.5	0.0	7.2	0.0	0.0	0.0	0.0
	2015年度	1180	86.3	70.7	18.4	22.6	0.0	9.8	8.9	5.7	0.0	6.9	0.2	0.2	0.0	0.2
	2016年度	1125	82.3	68.9	20.6	21.0	20.1	8.4	6.5	6.7	10.6	2.8	0.1	0.1	0.0	0.1
	2017年度	1321	81.1	68.2	21.2	19.8	18.5	8.9	5.8	9.6	11.1	2.5	0.2	0.2	0.5	0.0
	2018年度	1053	82.4	68.9	18.4	23.4	22.1	10.8	4.2	11.1	10.9	3.6	0.1	0.5	0.9	0.0
法学部	2014年度	1011	85.2	53.5	20.7	14.6	0.0	6.9	7.6	5.4	0.0	8.4	0.0	0.0	0.0	0.0
	2015年度	701	88.7	52.5	18.3	16.7	0.0	8.6	5.1	3.6	0.0	7.6	0.0	0.1	0.0	0.0
	2016年度	654	80.9	47.7	14.2	12.8	23.4	5.0	2.1	4.9	8.6	2.9	0.2	0.6	0.0	0.5
	2017年度	828	77.3	43.2	13.9	11.8	21.6	9.1	2.1	5.3	6.0	2.5	0.1	0.4	0.4	0.0
	2018年度	676	80.6	49.0	12.3	17.0	24.0	7.5	2.7	4.9	8.9	3.0	0.0	0.1	0.1	0.0
経済学部	2014年度	924	83.3	43.1	26.9	8.9	0.0	5.4	5.2	3.0	0.0	9.0	0.0	0.0	0.0	0.0
	2015年度	604	85.3	41.2	26.3	12.4	0.0	7.3	5.0	2.6	0.0	7.8	0.0	0.0	0.0	0.3
	2016年度	627	81.3	35.6	24.1	9.1	24.6	4.5	3.8	3.8	5.4	2.4	0.0	0.2	0.0	0.3
	2017年度	772	76.7	35.1	19.7	9.1	22.7	4.7	2.1	3.0	6.3	2.7	0.3	0.4	0.3	0.0
	2018年度	614	77.7	39.7	16.8	13.7	26.7	6.5	4.1	4.7	8.0	2.9	0.3	0.3	0.0	0.0
神道文化学部	2014年度	380	83.2	67.4	18.9	11.3	0.0	7.1	7.6	7.1	0.0	10.8	0.0	0.0	0.0	0.0
	2015年度	300	87.0	62.0	16.0	17.3	0.0	8.0	5.3	8.3	0.0	8.3	0.0	0.3	0.0	0.3
	2016年度	379	82.6	54.9	15.6	16.9	17.9	6.6	4.0	4.0	8.4	3.4	0.0	0.3	0.0	0.0
	2017年度	398	76.4	50.0	17.3	14.6	21.4	8.5	3.3	4.5	7.5	3.3	0.0	0.3	0.5	0.0
	2018年度	323	81.7	51.1	12.4	16.1	21.4	9.0	2.8	5.6	6.8	2.5	0.3	0.3	0.0	0.0
人間開発学部	2014年度	500	83.2	54.2	31.4	10.2	0.0	9.4	3.0	1.2	0.0	8.8	0.0	0.0	0.0	0.0
	2015年度	337	86.1	52.2	23.7	13.1	0.0	8.0	2.7	0.9	0.0	5.9	8.0	2.1	0.0	1.5
	2016年度	582	78.4	46.6	26.1	11.9	25.4	9.8	1.7	0.9	7.0	1.2	6.4	3.3	0.0	1.0
	2017年度	800	80.6	45.3	21.4	11.8	25.6	7.0	2.6	1.1	7.8	4.5	4.3	2.8	1.0	0.0
	2018年度	611	81.7	45.3	22.4	13.3	30.0	9.3	3.1	1.8	8.8	3.4	5.1	4.6	0.7	0.0

Copyrights©Kokugakuin University All Rights Reserved.

勉強面について

授業時間以外の学修場所　（複数回答）　【学科】

- 「図書館（学内）」と回答する割合が高いのは、日本文学科、中国文学科、史学科。低いのは、経済学部の全ての学科、子ども支援学科。
- 「ラウンジなどのオープンスペース（学内）」と回答する割合が高いのは、日本文学科、外国語文化学科、哲学科。低いのは、健康体育学科。

		n=	自宅	図書館(学内)	コンピュータ教室(学内)	ラウンジなどのオープンスペース(学内)	学外のカフェ・レストラン等[16年～]	空き教室(学内)	学食(学内)	部室(学内)	図書館(学外)[16年～]	その他	ゼミ室(たまプラーザキャンパス)[15年～]	自習室(たまプラーザキャンパス)[15年～]	LLC(渋谷・たまプラーザ)[17年～]	LLC YOKOHAMA OFFICE[15年、16年]
	TOTAL	18356	82.4	54.8	19.9	15.5	13.3	8.0	5.1	5.0	5.0	5.0	0.8	0.6	0.2	0.1
日本文学科	2014年度	650	88.6	74.6	18.2	17.8	0.0	11.7	11.8	7.2	0.0	5.4	0.0	0.0	0.0	0.0
	2015年度	481	88.4	75.7	19.8	24.3	0.0	11.0	7.3	6.4	0.0	6.4	0.0	0.0	0.0	0.0
	2016年度	466	84.8	72.3	21.9	23.4	17.4	10.1	5.2	8.8	10.7	2.8	0.2	0.2	0.0	0.2
	2017年度	528	80.1	73.5	22.5	21.6	18.2	8.0	4.7	12.5	12.1	2.7	0.0	0.2	0.6	0.0
	2018年度	439	81.8	69.0	18.5	23.5	20.3	11.4	2.5	13.2	10.3	3.4	0.0	0.0	0.7	0.0
中国文学科	2014年度	140	82.9	65.7	21.4	12.9	0.0	12.1	9.3	5.0	0.0	7.9	0.0	0.0	0.0	0.0
	2015年度	89	80.9	69.7	13.5	19.1	0.0	9.0	15.7	12.4	0.0	2.2	0.0	0.0	0.0	0.0
	2016年度	75	76.0	78.7	26.7	17.3	21.3	10.7	12.0	1.3	12.0	2.7	0.0	0.0	0.0	0.0
	2017年度	96	82.3	78.1	30.2	17.7	16.7	18.8	18.8	8.3	11.5	2.1	0.0	1.0	0.0	0.0
	2018年度	62	90.3	69.4	17.7	19.4	24.2	19.4	4.8	6.5	8.1	1.6	0.0	1.6	0.0	0.0
外国語文化学科	2014年度	240	83.3	52.1	15.0	21.7	0.0	9.2	10.4	2.9	0.0	8.8	0.0	0.0	0.0	0.0
	2015年度	130	87.7	52.3	7.7	27.7	0.0	10.8	7.7	3.1	0.0	11.5	0.8	0.8	0.0	0.8
	2016年度	130	79.2	50.8	13.1	19.2	36.2	9.2	6.9	3.8	3.8	0.0	0.0	0.0	0.0	0.0
	2017年度	166	88.6	46.4	12.0	19.3	25.9	10.8	4.8	4.2	8.4	0.6	0.0	0.0	0.6	0.0
	2018年度	129	77.5	55.8	12.4	20.2	30.2	13.2	4.7	4.7	3.1	3.1	0.0	1.6	3.1	0.0
史学科	2014年度	497	83.9	76.5	19.5	15.5	0.0	7.8	10.9	3.6	0.0	8.9	0.0	0.0	0.0	0.0
	2015年度	391	84.1	74.7	21.0	19.4	0.0	8.4	9.0	4.3	0.0	6.4	0.3	0.3	0.0	0.3
	2016年度	356	81.2	72.5	21.3	19.7	16.3	4.5	6.7	5.9	12.4	3.4	0.0	0.0	0.0	0.0
	2017年度	418	79.4	72.2	21.1	18.4	17.5	6.2	5.0	8.9	12.4	3.1	0.2	0.0	0.2	0.0
	2018年度	347	83.0	74.6	20.5	23.3	17.9	7.8	5.8	11.2	14.4	4.3	0.3	0.6	0.3	0.0
哲学科	2014年度	129	84.5	57.4	15.5	23.3	0.0	9.3	9.3	9.3	0.0	7.0	0.0	0.0	0.0	0.0
	2015年度	89	87.6	53.9	20.2	23.6	0.0	9.0	12.4	4.5	0.0	9.0	0.0	0.0	0.0	0.0
	2016年度	98	83.7	56.1	17.3	19.4	24.5	11.2	7.1	7.1	11.2	4.1	0.0	0.0	0.0	0.0
	2017年度	113	79.6	52.2	21.2	18.6	14.2	11.5	4.4	8.0	5.3	2.7	1.8	0.9	0.9	0.0
	2018年度	76	85.5	64.5	19.7	31.6	36.8	10.5	5.3	13.2	14.5	3.9	0.0	0.0	1.3	0.0
法律学科・法律専攻	2014年度	827	85.2	51.6	20.1	13.7	0.0	6.7	8.0	5.6	0.0	8.3	0.0	0.0	0.0	0.0
	2015年度	556	88.8	50.9	17.4	16.9	0.0	7.6	4.0	4.0	0.0	7.2	0.0	0.2	0.0	0.0
	2016年度	526	80.2	46.4	14.6	12.9	23.2	4.9	2.5	5.1	8.9	2.3	0.2	0.8	0.0	0.6
	2017年度	671	76.8	40.7	12.2	11.0	20.9	8.0	1.6	5.7	6.3	2.7	0.0	0.3	0.4	0.0
	2018年度	551	80.4	47.2	10.9	14.9	23.4	6.9	2.5	4.2	8.9	2.9	0.0	0.2	0.2	0.0
法律学科・法律専門職専攻	2014年度	77	88.3	55.8	23.4	20.8	0.0	13.0	7.8	7.8	0.0	7.8	0.0	0.0	0.0	0.0
	2015年度	66	92.4	56.1	18.2	13.6	0.0	12.1	6.1	1.5	0.0	10.6	0.0	0.0	0.0	0.0
	2016年度	66	74.2	59.1	16.7	13.6	31.8	6.1	1.5	3.0	9.1	3.0	0.0	0.0	0.0	0.0
	2017年度	67	88.1	52.2	17.9	19.4	16.4	19.4	6.0	4.5	4.5	0.0	0.0	0.0	0.0	0.0
	2018年度	49	81.6	55.1	18.4	20.4	24.5	12.2	8.2	10.2	12.2	6.1	0.0	0.0	0.0	0.0
法律学科・政治専攻	2014年度	107	82.2	66.4	23.4	17.8	0.0	4.7	4.7	2.8	0.0	9.3	0.0	0.0	0.0	0.0
	2015年度	79	84.8	60.8	24.1	17.7	0.0	12.7	12.7	2.5	0.0	7.6	0.0	0.0	0.0	0.0
	2016年度	62	93.5	46.8	8.1	11.3	16.1	4.8	0.0	4.8	4.8	8.1	0.0	0.0	0.0	0.0
	2017年度	90	73.3	55.6	23.3	12.2	31.1	8.9	2.2	3.3	5.6	3.3	1.1	1.1	0.0	0.0
	2018年度	76	81.6	57.9	18.4	30.3	27.6	9.2	0.0	6.6	6.6	1.3	0.0	0.0	0.0	0.0

		n=	自宅	図書館(学内)	コンピュータ教室(学内)	ラウンジなどのオープンスペース(学内)	学外のカフェ・レストラン等[16年～]	空き教室(学内)	学食(学内)	部室(学内)	図書館(学外)[16年～]	その他	ゼミ室(たまプラーザキャンパス)[15年～]	自習室(たまプラーザキャンパス)[15年～]	LLC(渋谷・たまプラーザ)[17年～]	LLC YOKOHAMA OFFICE[15年、16年]
	TOTAL	18356	82.4	54.8	19.9	15.5	13.3	8.0	5.1	5.0	5.0	5.0	0.8	0.6	0.2	0.1
経済学科	2014年度	344	82.8	46.5	24.1	7.6	0.0	5.8	5.2	2.3	0.0	8.1	0.0	0.0	0.0	0.0
	2015年度	228	85.1	38.6	24.6	11.0	0.0	9.2	5.3	3.1	0.0	8.3	0.0	0.0	0.0	0.0
	2016年度	259	81.5	35.1	24.3	6.6	22.0	5.0	3.5	2.3	4.6	1.9	0.0	0.0	0.0	0.0
	2017年度	322	76.4	32.9	15.8	7.5	20.8	5.3	2.5	3.4	7.8	1.9	0.3	0.0	0.0	0.0
	2018年度	251	80.9	41.0	14.7	12.4	26.3	6.0	2.8	4.8	6.8	4.0	0.0	0.8	0.0	0.0
経済ネットワーキング学科	2014年度	268	86.9	40.7	29.5	10.4	0.0	6.3	4.5	3.4	0.0	8.2	0.0	0.0	0.0	0.0
	2015年度	197	89.3	42.1	29.4	13.7	0.0	9.1	3.6	2.5	0.0	5.6	0.0	0.0	0.0	0.0
	2016年度	186	81.2	33.3	23.7	10.2	23.7	3.8	3.8	6.5	6.5	2.7	0.0	0.0	0.0	0.5
	2017年度	242	76.9	36.4	25.6	11.2	23.6	4.1	2.1	3.7	5.0	2.9	0.0	0.8	0.4	0.0
	2018年度	200	76.0	40.5	22.5	13.5	28.0	6.5	3.0	4.5	11.5	2.0	0.5	0.0	0.0	0.0
経営学科	2014年度	312	80.8	41.3	27.9	9.0	0.0	4.2	5.8	3.5	0.0	10.6	0.0	0.0	0.0	0.0
	2015年度	179	81.0	43.6	25.1	12.8	0.0	2.8	6.1	2.2	0.0	9.5	0.0	0.0	0.0	1.1
	2016年度	182	81.3	38.5	24.2	11.5	29.1	4.4	4.4	3.3	5.5	2.7	0.0	0.5	0.0	0.5
	2017年度	208	76.9	37.0	18.8	9.1	24.5	4.3	1.4	1.4	5.8	3.8	0.5	0.5	0.5	0.0
	2018年度	163	74.8	36.8	12.9	16.0	25.8	7.4	7.4	4.9	5.5	2.5	0.6	0.0	0.0	0.0
神道文化学科	2014年度	380	83.2	67.4	18.9	11.3	0.0	7.1	7.6	7.1	0.0	10.8	0.0	0.0	0.0	0.0
	2015年度	300	87.0	62.0	16.0	17.3	0.0	8.0	5.3	8.3	0.0	8.3	0.0	0.3	0.0	0.3
	2016年度	379	82.6	54.9	15.6	16.9	17.9	6.6	4.0	4.0	8.4	3.4	0.0	0.3	0.0	0.0
	2017年度	398	76.4	50.0	17.3	14.6	21.4	8.5	3.3	4.5	7.5	3.3	0.0	0.3	0.5	0.0
	2018年度	323	81.7	51.1	12.4	16.1	21.4	9.0	2.8	5.6	6.8	2.5	0.3	0.3	0.0	0.0
初等教育学科	2014年度	244	81.1	61.1	38.9	11.5	0.0	13.1	2.0	2.0	0.0	9.0	0.0	0.0	0.0	0.0
	2015年度	128	83.6	53.1	23.4	18.0	0.0	8.6	5.5	0.0	0.0	4.7	13.3	3.9	0.0	1.6
	2016年度	189	77.8	53.4	32.8	16.4	30.7	13.8	1.1	0.5	8.5	0.5	11.1	2.6	0.0	1.6
	2017年度	238	83.8	50.0	19.7	15.1	24.4	10.9	1.3	1.3	5.9	6.3	8.4	4.2	1.7	0.0
	2018年度	200	82.0	50.0	23.5	12.5	29.0	12.0	2.5	3.0	8.0	3.5	11.5	4.0	1.5	0.0
健康体育学科	2014年度	164	79.9	49.4	32.3	6.7	0.0	5.5	1.8	0.6	0.0	10.4	0.0	0.0	0.0	0.0
	2015年度	139	85.6	58.3	30.2	7.2	0.0	5.8	0.7	1.4	0.0	7.2	6.5	1.4	0.0	1.4
	2016年度	218	73.9	45.0	27.1	4.1	23.9	4.6	0.5	1.4	5.0	0.9	4.6	4.1	0.0	1.4
	2017年度	343	74.9	41.7	27.4	7.6	25.9	4.7	2.0	1.2	6.7	5.0	2.3	2.0	0.9	0.0
	2018年度	254	78.3	42.5	28.3	5.1	28.3	5.5	2.8	1.6	4.3	3.9	1.6	5.1	0.4	0.0
子ども支援学科	2014年度	92	94.6	44.6	9.8	13.0	0.0	6.5	7.6	0.0	0.0	5.4	0.0	0.0	0.0	0.0
	2015年度	70	91.4	38.6	11.4	15.7	0.0	11.4	1.4	1.4	0.0	5.7	1.4	0.0	0.0	1.4
	2016年度	175	84.6	41.1	17.7	16.6	21.7	12.0	4.0	0.6	8.0	2.3	3.4	2.9	0.0	0.0
	2017年度	219	86.3	45.7	13.7	14.6	26.5	6.4	5.0	0.9	11.4	1.8	2.7	2.3	0.5	0.0
	2018年度	157	86.6	43.9	11.5	27.4	33.8	12.1	4.5	0.6	17.2	2.5	2.5	4.5	0.0	0.0

Copyrights©Kokugakuin University All Rights Reserved.

勉強面について

入学時点と比較した能力・知識の変化：英語能力　（単一回答）　【全体】

※　2016年度からの設問

- 「変わらない」と回答する割合が、最も高くTOTALで41.6%。
- 「上がった」回答者の割合は、TOTALで23.7%。一方、「下がった」回答者の割合は、TOTALで34.7%。
- 3年連続で「変わらない」が減少し、「下がった」と回答する割合が増加している。

※　上がった　＝「大きく上がった」＋「やや上がった」
下がった　＝「やや下がった」＋「大きく下がった」
（以降同様）

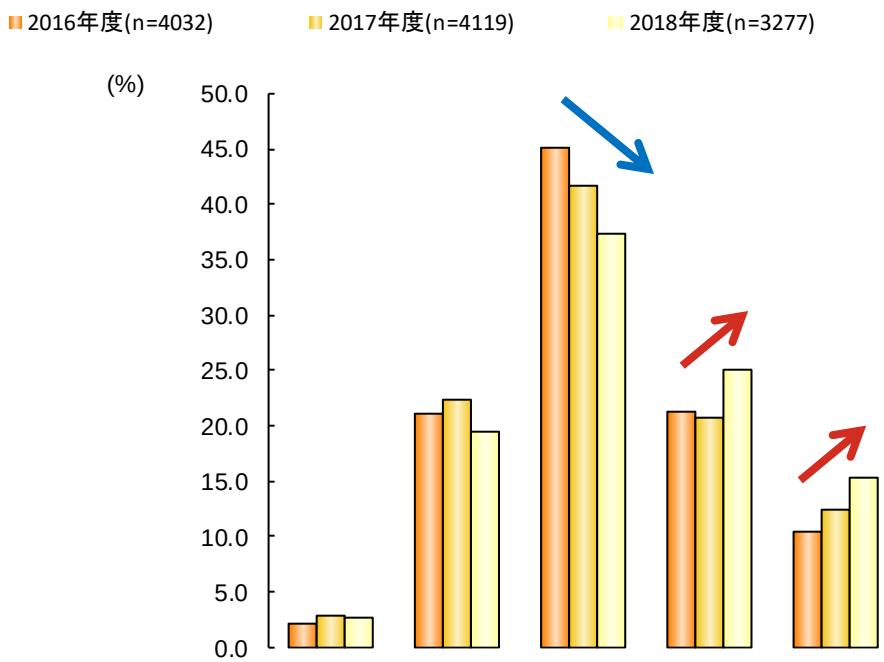

	n=	大きく上がった	やや上がった	変わらない	やや下がった	大きく下がった
TOTAL	11428	2.6	21.1	41.6	22.1	12.6
2016年度	4032	2.2	21.1	45.1	21.2	10.4
2017年度	4119	2.9	22.3	41.7	20.7	12.4
2018年度	3277	2.7	19.4	37.4	25.1	15.4

Copyrights©Kokugakuin University All Rights Reserved.

勉強面について

入学時点と比較した能力・知識の変化：英語能力 （単一回答） 【学年＆性別】 ※ 2016年度からの設問

学年
- 「大きく上がった」と回答する割合は、学年があがるにつれて高くなる。

性別
- 「上がった」と回答する割合は、男性が高く、女性は低い。

		n=	大きく上がった	やや上がった	変わらない	やや下がった	大きく下がった
	TOTAL	11428	2.6	21.1	41.6	22.1	12.6
1年	2016年度	1318	1.4	21.6	45.4	22.9	8.6
	2017年度	1259	1.9	20.7	40.5	22.3	14.5
	2018年度	1229	1.5	17.3	38.5	26.9	15.9
2年	2016年度	1074	2.2	23.6	42.1	21.3	10.7
	2017年度	1134	2.6	25.4	40.3	21.8	9.9
	2018年度	824	2.5	18.3	32.5	28.0	18.6
3年	2016年度	940	2.4	18.4	47.0	20.7	11.4
	2017年度	1002	3.0	23.2	40.8	20.1	13.0
	2018年度	729	3.3	21.8	37.6	23.7	13.6
4年	2016年度	700	3.4	20.0	46.3	18.4	11.9
	2017年度	724	4.7	19.1	47.1	17.1	12.0
	2018年度	495	5.5	22.8	42.2	18.0	11.5
男性	2016年度	2142	2.6	23.7	45.8	17.8	10.0
	2017年度	2211	4.0	24.8	42.8	16.7	11.8
	2018年度	1745	3.7	23.8	39.0	19.7	13.8
女性	2016年度	1890	1.7	18.2	44.2	25.1	10.8
	2017年度	1908	1.6	19.4	40.4	25.4	13.2
	2018年度	1532	1.7	14.4	35.5	31.3	17.2

Copyrights©Kokugakuin University All Rights Reserved.

勉強面について

入学時点と比較した能力・知識の変化：英語能力 （単一回答） 【学部】

※ 2016年度からの設問

- 「やや下がった」と回答する割合は文学部以外で上がっているが、特に人間開発学部は、2017年度に比べ10.6pt増加している。

		n=	大きく上がった	やや上がった	変わらない	やや下がった	大きく下がった
	TOTAL	11428	2.6	21.1	41.6	22.1	12.6
文学部	2016年度	1248	2.7	19.2	43.8	24.0	10.3
	2017年度	1321	2.6	23.1	38.2	24.4	11.7
	2018年度	1053	3.3	19.9	38.0	23.7	15.0
法学部	2016年度	775	1.8	22.3	44.5	19.9	11.5
	2017年度	828	2.8	23.4	43.1	18.8	11.8
	2018年度	676	3.3	19.5	37.0	24.3	16.0
経済学部	2016年度	788	2.7	27.4	40.9	19.9	9.1
	2017年度	772	3.0	24.4	43.5	18.3	10.9
	2018年度	614	2.0	21.0	37.9	25.4	13.7
神道文化学部	2016年度	455	1.8	22.4	52.3	13.4	10.1
	2017年度	398	4.5	24.9	49.0	12.6	9.0
	2018年度	323	2.2	27.9	44.3	14.9	10.8
人間開発学部	2016年度	766	1.6	15.8	47.8	24.0	10.8
	2017年度	800	2.4	16.6	40.6	23.0	17.4
	2018年度	611	2.3	12.3	32.4	33.6	19.5

Copyrights©Kokugakuin University All Rights Reserved.

勉強面について

入学時点と比較した能力・知識の変化：英語能力 （単一回答） 【学科】

※ 2016年度からの設問

- 外国語文化学科は、「上がった」と回答する割合が高い。
- 「大きく下がった」と回答する割合が高いのは、中国文学科。

		n=	大きく上がった	やや上がった	変わらない	やや下がった	大きく下がった
	TOTAL	11428	2.6	21.1	41.6	22.1	12.6
日本文学科	2016年度	517	1.7	17.2	44.1	27.5	9.5
	2017年度	528	1.3	18.8	42.4	26.5	11.0
	2018年度	439	2.1	15.5	42.1	25.5	14.8
中国文学科	2016年度	79	1.3	3.8	50.6	20.3	24.1
	2017年度	96	2.1	11.5	36.5	24.0	26.0
	2018年度	62	4.8	12.9	29.0	21.0	32.3
外国語文化学科	2016年度	149	6.0	46.3	25.5	16.1	6.0
	2017年度	166	7.2	54.8	23.5	10.2	4.2
	2018年度	129	8.5	44.2	27.9	13.2	6.2
史学科	2016年度	390	2.6	14.4	50.8	22.6	9.7
	2017年度	418	2.2	17.9	41.1	27.5	11.2
	2018年度	347	2.6	17.3	37.5	25.4	17.3
哲学科	2016年度	113	4.4	20.4	37.2	25.7	12.4
	2017年度	113	4.4	25.7	30.1	23.9	15.9
	2018年度	76	3.9	22.4	40.8	26.3	6.6
法律学科・法律専攻	2016年度	627	1.6	23.1	47.0	18.2	10.0
	2017年度	671	2.5	25.0	44.4	17.3	10.7
	2018年度	551	3.1	20.9	37.7	23.4	14.9
法律学科・法律専門職専攻	2016年度	81	3.7	21.0	24.7	29.6	21.0
	2017年度	67	0.0	13.4	44.8	19.4	22.4
	2018年度	49	2.0	16.3	34.7	26.5	20.4
法律学科・政治専攻	2016年度	67	1.5	16.4	44.8	23.9	13.4
	2017年度	90	6.7	18.9	32.2	30.0	12.2
	2018年度	76	5.3	11.8	32.9	28.9	21.1

		n=	大きく上がった	やや上がった	変わらない	やや下がった	大きく下がった
	TOTAL	11428	2.6	21.1	41.6	22.1	12.6
経済学科	2016年度	311	3.5	26.4	39.9	20.9	9.3
	2017年度	322	3.7	21.4	46.3	17.7	10.9
	2018年度	251	1.2	22.3	35.1	31.1	10.4
経済ネットワーキング学科	2016年度	246	2.8	27.6	45.1	17.1	7.3
	2017年度	242	2.5	23.1	42.6	21.9	9.9
	2018年度	200	2.5	19.5	44.5	19.0	14.5
経営学科	2016年度	231	1.3	28.6	37.7	21.6	10.8
	2017年度	208	2.4	30.3	40.4	14.9	12.0
	2018年度	163	2.5	20.9	34.4	24.5	17.8
神道文化学科	2016年度	455	1.8	22.4	52.3	13.4	10.1
	2017年度	398	4.5	24.9	49.0	12.6	9.0
	2018年度	323	2.2	27.9	44.3	14.9	10.8
初等教育学科	2016年度	221	1.8	15.4	44.8	27.1	10.9
	2017年度	238	2.1	19.3	37.4	25.6	15.5
	2018年度	200	1.5	9.5	26.5	40.5	22.0
健康体育学科	2016年度	293	2.0	18.1	45.7	21.2	13.0
	2017年度	343	3.2	17.8	40.5	20.1	18.4
	2018年度	254	3.1	16.9	36.6	27.2	16.1
子ども支援学科	2016年度	252	0.8	13.5	52.8	24.6	8.3
	2017年度	219	1.4	11.9	44.3	24.7	17.8
	2018年度	157	1.9	8.3	33.1	35.0	21.7

Copyrights©Kokugakuin University All Rights Reserved.

勉強面について

入学時点と比較した能力・知識の変化：日本語能力　（単一回答）【全体】

※　2017年度からの設問

- 「変わらない」が45.2%と最も高く、次いで「やや上がった」が40.5%となっている。

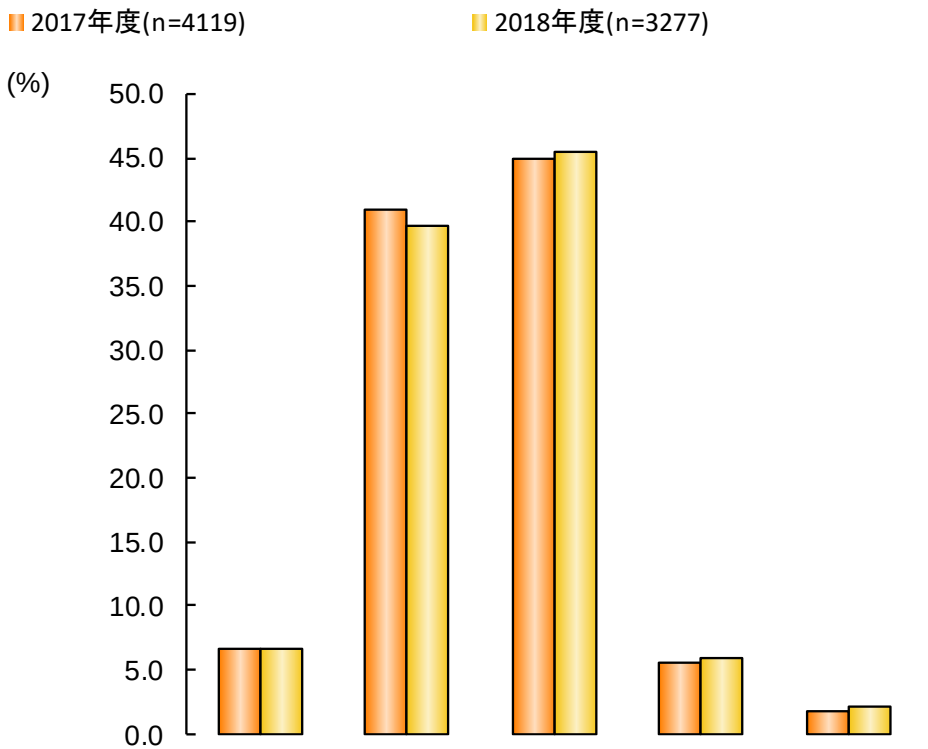

	n=	大きく上がった	やや上がった	変わらない	やや下がった	大きく下がった
TOTAL	7396	6.7	40.5	45.2	5.8	1.9
2017年度	4119	6.7	41.0	45.0	5.6	1.7
2018年度	3277	6.7	39.7	45.4	6.0	2.2

Copyrights©Kokugakuin University All Rights Reserved.

勉強面について

入学時点と比較した能力・知識の変化：日本語能力 （単一回答） 【学年＆性別】 ※ 2017年度からの設問

学年

- 「大きく上がった」と回答する割合は、1・2年生が低く、3・4年が高い。

性別

- 「上がった」と回答する割合は、女性より男性の方が高い。

		n=	大きく上がった	やや上がった	変わらない	やや下がった	大きく下がった
	TOTAL	7396	6.7	40.5	45.2	5.8	1.9
1年	2017年度	1259	3.3	34.5	53.8	6.8	1.7
	2018年度	1229	3.3	33.3	54.1	6.8	2.4
2年	2017年度	1134	5.1	40.7	47.0	5.8	1.4
	2018年度	824	5.9	39.6	44.9	6.9	2.7
3年	2017年度	1002	8.9	44.5	39.4	5.7	1.5
	2018年度	729	10.4	44.3	38.1	5.6	1.5
4年	2017年度	724	11.9	48.2	34.4	3.3	2.2
	2018年度	495	10.5	49.3	35.4	3.2	1.6
男性	2017年度	2211	8.5	42.5	42.0	4.7	2.3
	2018年度	1745	8.2	42.5	42.4	4.5	2.4
女性	2017年度	1908	4.6	39.3	48.5	6.7	0.9
	2018年度	1532	4.9	36.6	48.8	7.8	1.9

Copyrights©Kokugakuin University All Rights Reserved.

勉強面について

入学時点と比較した能力・知識の変化：日本語能力 （単一回答） 【学部】

※ 2017年度からの設問

- 「上がった」と回答する割合が高いのは文学部。

		n=	大きく上がった	やや上がった	変わらない	やや下がった	大きく下がった
	TOTAL	7396	6.7	40.5	45.2	5.8	1.9
文学部	2017年度	1321	9.5	49.1	35.8	4.5	1.1
	2018年度	1053	10.5	47.7	36.5	3.6	1.7
法学部	2017年度	828	5.1	41.7	46.0	5.3	1.9
	2018年度	676	6.2	34.3	50.0	7.0	2.5
経済学部	2017年度	772	5.2	34.3	50.9	7.3	2.3
	2018年度	614	4.2	35.8	50.2	7.7	2.1
神道文化学部	2017年度	398	8.8	43.2	42.5	3.5	2.0
	2018年度	323	5.6	44.3	44.0	5.0	1.2
人間開発学部	2017年度	800	3.9	32.5	54.8	7.3	1.6
	2018年度	611	3.4	33.6	51.7	8.2	3.1

Copyrights©Kokugakuin University All Rights Reserved.

勉強面について

入学時点と比較した能力・知識の変化：日本語能力　（単一回答）　【学科】

※　2017年度からの設問

- 「上がった」と回答する割合が高いのは、日本文学科、中国語文学科。
- 「下がった」と回答する割合が高いのは、法律学科・法律専門職専攻、経営学科。

		n=	大きく上がった	やや上がった	変わらない	やや下がった	大きく下がった
	TOTAL	7396	6.7	40.5	45.2	5.8	1.9
日本文学科	2017年度	528	12.1	63.8	21.6	1.9	0.6
	2018年度	439	14.6	59.5	23.2	1.4	1.4
中国文学科	2017年度	96	13.5	53.1	28.1	3.1	2.1
	2018年度	62	19.4	43.5	29.0	3.2	4.8
外国語文化学科	2017年度	166	4.2	32.5	55.4	6.6	1.2
	2018年度	129	0.8	31.8	63.6	3.1	0.8
史学科	2017年度	418	7.2	37.6	46.9	7.2	1.2
	2018年度	347	7.2	41.5	43.2	6.1	2.0
哲学科	2017年度	113	10.6	43.4	38.9	5.3	1.8
	2018年度	76	11.8	38.2	42.1	6.6	1.3
法律学科・法律専攻	2017年度	671	5.2	40.7	46.9	5.2	1.9
	2018年度	551	6.0	34.5	50.3	6.7	2.5
法律学科・法律専門職専攻	2017年度	67	3.0	35.8	53.7	6.0	1.5
	2018年度	49	6.1	34.7	42.9	14.3	2.0
法律学科・政治専攻	2017年度	90	5.6	53.3	33.3	5.6	2.2
	2018年度	76	7.9	32.9	52.6	3.9	2.6
経済学科	2017年度	322	4.0	33.9	53.4	6.2	2.5
	2018年度	251	2.8	35.9	53.8	4.4	3.2
経済ネットワーキング学科	2017年度	242	5.0	34.7	50.4	7.0	2.9
	2018年度	200	4.5	40.0	48.0	6.5	1.0
経営学科	2017年度	208	7.2	34.6	47.6	9.1	1.4
	2018年度	163	6.1	30.7	47.2	14.1	1.8
神道文化学科	2017年度	398	8.8	43.2	42.5	3.5	2.0
	2018年度	323	5.6	44.3	44.0	5.0	1.2
初等教育学科	2017年度	238	1.7	36.1	51.7	8.8	1.7
	2018年度	200	3.5	38.0	47.0	8.0	3.5
健康体育学科	2017年度	343	6.1	31.2	53.6	6.7	2.3
	2018年度	254	4.3	33.9	50.4	8.3	3.1
子ども支援学科	2017年度	219	2.7	30.6	59.8	6.4	0.5
	2018年度	157	1.9	27.4	59.9	8.3	2.5

Copyrights©Kokugakuin University All Rights Reserved.

勉強面について

入学時点と比較した能力・知識の変化：論理的思考能力 （単一回答） 【全体】

※ 2016年度からの設問

- 「上がった」回答者の割合は、半数以上の56.5%。
- 一方、「下がった」回答者の割合は、5.4%。

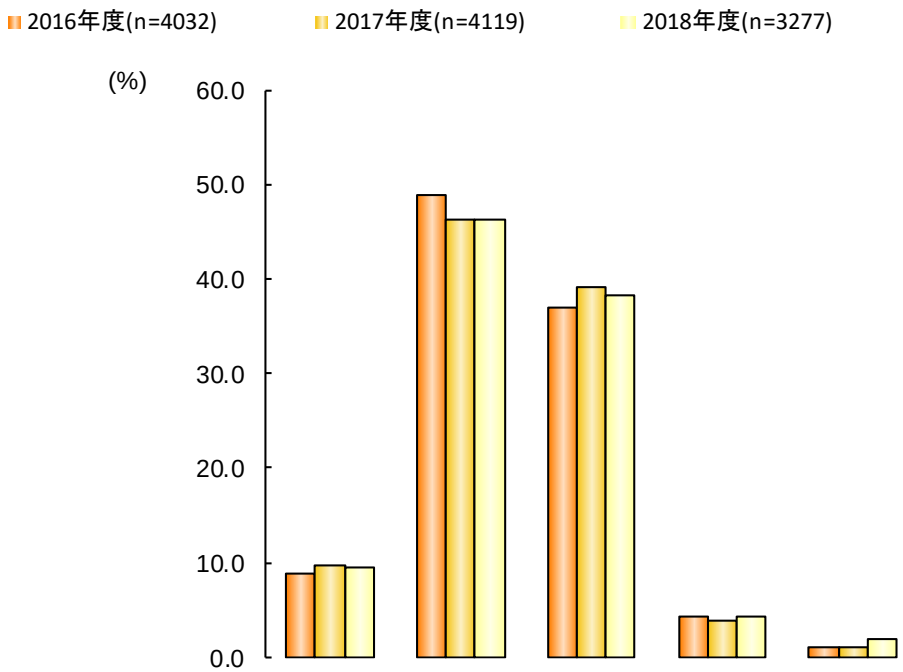

	n=	大きく上がった	やや上がった	変わらない	やや下がった	大きく下がった
TOTAL	11428	9.3	47.2	38.0	4.1	1.3
2016年度	4032	8.9	48.9	36.9	4.2	1.1
2017年度	4119	9.6	46.4	39.1	3.9	1.1
2018年度	3277	9.5	46.3	38.2	4.2	1.9

Copyrights©Kokugakuin University All Rights Reserved.

勉強面について

入学時点と比較した能力・知識の変化：論理的思考能力 （単一回答） 【学年＆性別】 ※ 2016年度からの設問

学年

- 「大きく上がった」と回答する割合は、学年があがるにつれて高くなる。
- 「変わらない」と回答する割合は、 1年生で高く、学年があがるにつれて低くなる。
- 「上がった」回答者の割合が最も高いのは、4年生。

性別

- 「上がった」回答者の割合は、男性が高く、女性は低い。
- 女性で「大きく上がった」と回答する割合は、男性のほぼ半分である。

		n=	大きく上がった	やや上がった	変わらない	やや下がった	大きく下がった
	TOTAL	11428	9.3	47.2	38.0	4.1	1.3
1年	2016年度	1318	4.9	43.6	46.4	4.4	0.8
	2017年度	1259	4.0	38.0	51.0	5.6	1.4
	2018年度	1229	4.7	40.3	47.4	5.4	2.2
2年	2016年度	1074	6.5	49.8	36.3	5.7	1.7
	2017年度	1134	8.1	46.9	40.2	3.8	1.0
	2018年度	824	6.3	47.6	39.7	4.1	2.3
3年	2016年度	940	12.8	50.4	32.8	3.4	0.6
	2017年度	1002	12.5	52.1	32.0	2.7	0.7
	2018年度	729	14.8	51.9	29.2	3.0	1.1
4年	2016年度	700	15.1	55.6	25.3	2.7	1.3
	2017年度	724	17.8	52.2	26.2	2.5	1.2
	2018年度	495	19.0	50.7	26.1	2.8	1.4
男性	2016年度	2142	11.7	50.5	33.2	3.3	1.4
	2017年度	2211	12.7	46.8	35.5	3.5	1.6
	2018年度	1745	12.4	47.6	34.7	3.4	1.9
女性	2016年度	1890	5.8	47.1	41.0	5.2	0.8
	2017年度	1908	6.1	45.9	43.2	4.3	0.5
	2018年度	1532	6.2	44.8	42.2	5.0	1.8

Copyrights©Kokugakuin University All Rights Reserved.

勉強面について

入学時点と比較した能力・知識の変化：論理的思考能力 （単一回答） 【学部】

※ 2016年度からの設問

- 「上がった」回答者の割合が低いのは、神道文化学部、人間開発学部。

		n=	大きく上がった	やや上がった	変わらない	やや下がった	大きく下がった
	TOTAL	11428	9.3	47.2	38.0	4.1	1.3
文学部	2016年度	1248	10.4	52.2	33.3	3.4	0.8
	2017年度	1321	11.1	50.0	34.7	3.5	0.6
	2018年度	1053	11.8	47.9	35.5	3.3	1.5
法学部	2016年度	775	10.8	52.8	30.8	4.3	1.3
	2017年度	828	11.1	47.2	36.4	3.7	1.6
	2018年度	676	12.4	47.5	34.3	3.8	1.9
経済学部	2016年度	788	10.4	46.3	37.9	4.4	0.9
	2017年度	772	9.7	46.0	39.6	3.6	1.0
	2018年度	614	8.3	47.2	37.5	4.6	2.4
神道文化学部	2016年度	455	5.7	44.6	44.4	4.2	1.1
	2017年度	398	8.0	44.2	42.7	3.3	1.8
	2018年度	323	6.5	39.3	48.0	5.0	1.2
人間開発学部	2016年度	766	5.0	44.9	43.2	5.4	1.6
	2017年度	800	6.3	40.9	46.6	5.1	1.1
	2018年度	611	5.2	44.8	42.7	5.1	2.1

Copyrights©Kokugakuin University All Rights Reserved.

勉強面について

入学時点と比較した能力・知識の変化：論理的思考能力 （単一回答） 【学科】

※ 2016年度からの設問

- 哲学科は、「上がった」回答者が7割を超え、「大きく上がった」と回答する割合は最も高い。また、「変わらない」と回答する割合は低い。

		n=	大きく上がった	やや上がった	変わらない	やや下がった	大きく下がった
	TOTAL	11428	9.3	47.2	38.0	4.1	1.3
日本文学科	2016年度	517	9.9	51.8	34.6	2.9	0.8
	2017年度	528	9.5	56.4	31.6	2.1	0.4
	2018年度	439	10.9	49.0	35.8	2.7	1.6
中国文学科	2016年度	79	7.6	59.5	27.8	3.8	1.3
	2017年度	96	7.3	51.0	37.5	3.1	1.0
	2018年度	62	16.1	48.4	30.6	3.2	1.6
外国語文化学科	2016年度	149	5.4	45.0	46.3	3.4	0.0
	2017年度	166	5.4	37.3	51.2	5.4	0.6
	2018年度	129	5.4	40.3	51.2	2.3	0.8
史学科	2016年度	390	8.7	54.9	31.5	3.8	1.0
	2017年度	418	11.5	46.9	36.1	4.8	0.7
	2018年度	347	12.7	47.3	33.4	4.9	1.7
哲学科	2016年度	113	27.4	48.7	19.5	3.5	0.9
	2017年度	113	29.2	49.6	17.7	2.7	0.9
	2018年度	76	19.7	56.6	21.1	1.3	1.3
法律学科・法律専攻	2016年度	627	10.7	54.4	29.7	4.0	1.3
	2017年度	671	9.7	47.2	38.0	3.6	1.5
	2018年度	551	12.0	47.0	35.0	4.0	2.0
法律学科・法律専門職専攻	2016年度	81	11.1	48.1	30.9	7.4	2.5
	2017年度	67	14.9	50.7	28.4	3.0	3.0
	2018年度	49	16.3	53.1	28.6	0.0	2.0
法律学科・政治専攻	2016年度	67	11.9	43.3	41.8	3.0	0.0
	2017年度	90	18.9	44.4	30.0	5.6	1.1
	2018年度	76	13.2	47.4	32.9	5.3	1.3

		n=	大きく上がった	やや上がった	変わらない	やや下がった	大きく下がった
	TOTAL	11428	9.3	47.2	38.0	4.1	1.3
経済学科	2016年度	311	11.9	44.1	38.3	5.5	0.3
	2017年度	322	9.6	42.9	43.8	2.5	1.2
	2018年度	251	8.0	44.2	42.2	3.2	2.4
経済ネットワーキング学科	2016年度	246	9.8	44.7	40.2	3.7	1.6
	2017年度	242	10.7	45.0	38.8	4.1	1.2
	2018年度	200	7.5	49.5	37.5	3.5	2.0
経営学科	2016年度	231	9.1	51.1	35.1	3.9	0.9
	2017年度	208	8.7	51.9	34.1	4.8	0.5
	2018年度	163	9.8	49.1	30.1	8.0	3.1
神道文化学科	2016年度	455	5.7	44.6	44.4	4.2	1.1
	2017年度	398	8.0	44.2	42.7	3.3	1.8
	2018年度	323	6.5	39.3	48.0	5.0	1.2
初等教育学科	2016年度	221	5.9	43.4	42.5	7.2	0.9
	2017年度	238	7.1	39.5	47.1	5.5	0.8
	2018年度	200	8.0	44.5	39.5	6.0	2.0
健康体育学科	2016年度	293	7.2	46.1	41.3	2.7	2.7
	2017年度	343	6.7	39.4	45.8	6.1	2.0
	2018年度	254	5.5	44.9	42.5	4.7	2.4
子ども支援学科	2016年度	252	1.6	44.8	46.0	6.7	0.8
	2017年度	219	4.6	44.7	47.5	3.2	0.0
	2018年度	157	1.3	45.2	47.1	4.5	1.9

Copyrights©Kokugakuin University All Rights Reserved.

勉強面について

入学時点と比較した能力・知識の変化：情報収集能力　（単一回答）　【全体】

※　2016年度からの設問

- 「上がった」回答者の割合は、66.7%。
- 一方、「下がった」回答者の割合は、2.8%。

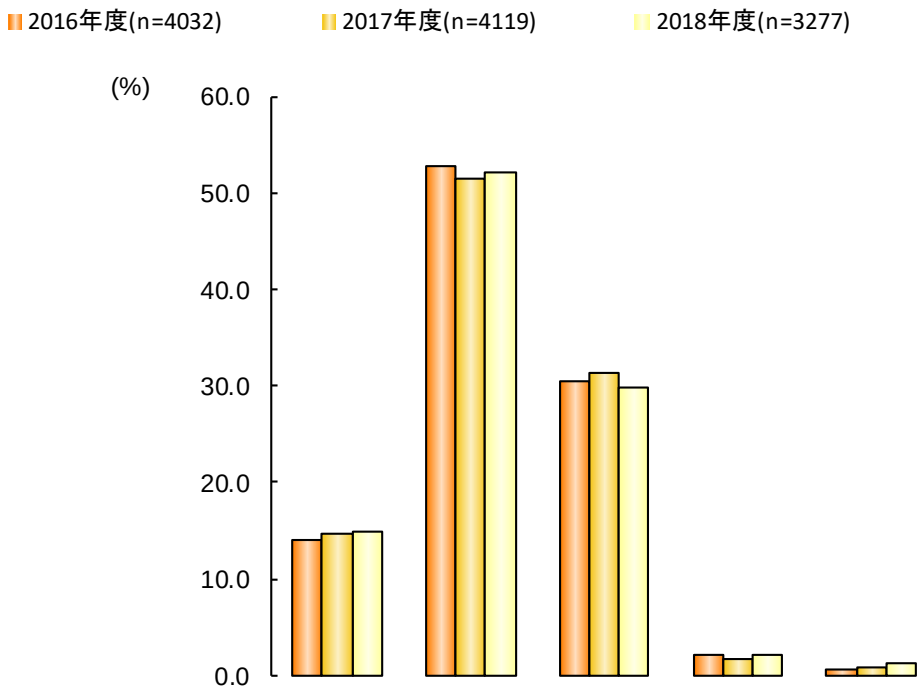

	n=	大きく上がった	やや上がった	変わらない	やや下がった	大きく下がった
TOTAL	11428	14.5	52.2	30.6	2.0	0.8
2016年度	4032	14.0	52.8	30.4	2.2	0.7
2017年度	4119	14.6	51.6	31.3	1.7	0.8
2018年度	3277	14.8	52.1	29.8	2.1	1.2

Copyrights©Kokugakuin University All Rights Reserved.

勉強面について

入学時点と比較した能力・知識の変化：情報収集能力　（単一回答）　【学年＆性別】　※　2016年度からの設問

学年

- 「大きく上がった」と回答する割合は、学年があがるにつれて高くなる。１年生と２年生で低く、３年生と４年生で高い。
- １年生は、「変わらない」と回答する割合が高いが、3年生、４年生は低い。

性別

- 「大きく上がった」と回答する割合は、男性が高く、女性は低い。ただし、「上がった」回答者の割合は、男女で大きな差はない。

		n=	大きく上がった	やや上がった	変わらない	やや下がった	大きく下がった
	TOTAL	11428	14.5	52.2	30.6	2.0	0.8
1年	2016年度	1318	6.6	52.4	38.4	2.4	0.3
	2017年度	1259	9.0	46.2	41.8	2.1	1.0
	2018年度	1229	8.3	47.8	39.2	3.3	1.4
2年	2016年度	1074	10.9	52.4	32.1	3.4	1.1
	2017年度	1134	11.1	53.7	32.8	2.0	0.4
	2018年度	824	12.0	55.7	29.4	1.5	1.5
3年	2016年度	940	20.4	52.3	24.9	1.5	0.9
	2017年度	1002	20.3	54.0	23.9	1.2	0.7
	2018年度	729	19.3	56.8	22.1	1.4	0.4
4年	2016年度	700	24.0	54.7	20.1	0.7	0.4
	2017年度	724	22.2	54.4	21.1	1.0	1.2
	2018年度	495	28.9	49.9	18.8	1.2	1.2
男性	2016年度	2142	17.4	51.5	28.3	2.0	0.8
	2017年度	2211	17.6	50.1	29.4	1.7	1.2
	2018年度	1745	18.3	52.3	26.4	1.7	1.4
女性	2016年度	1890	10.2	54.2	32.8	2.3	0.5
	2017年度	1908	11.2	53.4	33.5	1.6	0.3
	2018年度	1532	10.8	51.9	33.8	2.5	0.9

Copyrights©Kokugakuin University All Rights Reserved.

勉強面について

入学時点と比較した能力・知識の変化：情報収集能力　（単一回答）　【学部】

※　2016年度からの設問

- 文学部と経済学部は、「上がった」回答者の割合が高い。
- 神道文化学部と人間開発学部は、「上がった」回答者の割合が低く、「変わらない」と回答する割合が高い。

		n=	大きく上がった	やや上がった	変わらない	やや下がった	大きく下がった
	TOTAL	11428	14.5	52.2	30.6	2.0	0.8
文学部	2016年度	1248	18.3	55.0	24.8	1.2	0.7
	2017年度	1321	18.3	51.9	27.6	1.7	0.5
	2018年度	1053	18.0	53.0	26.4	1.8	0.8
法学部	2016年度	775	13.7	51.1	31.7	2.7	0.8
	2017年度	828	15.1	48.2	34.4	1.3	1.0
	2018年度	676	14.9	49.4	33.1	1.5	1.0
経済学部	2016年度	788	16.2	53.6	27.3	2.5	0.4
	2017年度	772	14.6	54.5	27.7	2.3	0.8
	2018年度	614	17.1	54.6	24.3	2.1	2.0
神道文化学部	2016年度	455	10.3	49.0	37.6	2.6	0.4
	2017年度	398	11.1	52.0	34.9	1.3	0.8
	2018年度	323	11.8	50.8	34.7	1.9	0.9
人間開発学部	2016年度	766	7.0	52.3	37.2	2.5	0.9
	2017年度	800	9.9	51.8	36.0	1.4	1.0
	2018年度	611	8.3	51.9	35.2	3.3	1.3

Copyrights©Kokugakuin University All Rights Reserved.

勉強面について

入学時点と比較した能力・知識の変化：情報収集能力　（単一回答）　【学科】　※ 2016年度からの設問

- 「大きく上がった」と回答する割合が高いのは、中国文学科。
- 逆に低いのは、外国語文化学科、人間開発学部の全ての学科。これらの学科は「変わらない」と回答する割合が高い。

		n=	大きく上がった	やや上がった	変わらない	やや下がった	大きく下がった
	TOTAL	11428	14.5	52.2	30.6	2.0	0.8
日本文学科	2016年度	517	19.3	57.3	21.9	1.2	0.4
	2017年度	528	20.6	51.3	26.1	1.7	0.2
	2018年度	439	16.9	54.9	25.1	1.8	1.4
中国文学科	2016年度	79	25.3	55.7	15.2	1.3	2.5
	2017年度	96	28.1	43.8	26.0	1.0	1.0
	2018年度	62	27.4	45.2	24.2	3.2	0.0
外国語文化学科	2016年度	149	5.4	51.0	40.3	2.0	1.3
	2017年度	166	8.4	50.0	39.2	1.8	0.6
	2018年度	129	6.2	51.9	40.3	1.6	0.0
史学科	2016年度	390	22.1	53.1	23.6	0.8	0.5
	2017年度	418	17.7	56.7	23.2	1.7	0.7
	2018年度	347	22.5	53.3	22.2	1.4	0.6
哲学科	2016年度	113	13.3	55.8	28.3	1.8	0.9
	2017年度	113	15.9	46.0	34.5	2.7	0.9
	2018年度	76	17.1	48.7	31.6	2.6	0.0
法律学科・法律専攻	2016年度	627	13.9	52.0	30.9	2.7	0.5
	2017年度	671	14.2	47.1	36.7	1.3	0.7
	2018年度	551	14.7	47.7	35.6	1.3	0.7
法律学科・法律専門職専攻	2016年度	81	18.5	49.4	25.9	3.7	2.5
	2017年度	67	11.9	53.7	31.3	1.5	1.5
	2018年度	49	10.2	61.2	20.4	4.1	4.1
法律学科・政治専攻	2016年度	67	6.0	44.8	46.3	1.5	1.5
	2017年度	90	24.4	52.2	20.0	1.1	2.2
	2018年度	76	19.7	53.9	23.7	1.3	1.3

		n=	大きく上がった	やや上がった	変わらない	やや下がった	大きく下がった
	TOTAL	11428	14.5	52.2	30.6	2.0	0.8
経済学科	2016年度	311	15.8	51.8	28.9	3.5	0.0
	2017年度	322	14.0	49.4	33.2	2.2	1.2
	2018年度	251	16.3	52.2	28.3	1.2	2.0
経済ネットワーキング学科	2016年度	246	15.9	50.8	30.5	2.0	0.8
	2017年度	242	16.9	54.1	25.2	3.3	0.4
	2018年度	200	15.0	57.0	23.0	3.5	1.5
経営学科	2016年度	231	17.3	58.9	21.6	1.7	0.4
	2017年度	208	13.0	63.0	22.1	1.4	0.5
	2018年度	163	20.9	55.2	19.6	1.8	2.5
神道文化学科	2016年度	455	10.3	49.0	37.6	2.6	0.4
	2017年度	398	11.1	52.0	34.9	1.3	0.8
	2018年度	323	11.8	50.8	34.7	1.9	0.9
初等教育学科	2016年度	221	5.9	57.0	33.5	3.2	0.5
	2017年度	238	7.6	54.2	36.1	1.7	0.4
	2018年度	200	10.0	54.0	32.0	2.5	1.5
健康体育学科	2016年度	293	10.2	50.5	36.2	1.7	1.4
	2017年度	343	12.8	48.7	34.7	1.7	2.0
	2018年度	254	9.8	50.0	35.4	3.5	1.2
子ども支援学科	2016年度	252	4.4	50.4	41.7	2.8	0.8
	2017年度	219	7.8	53.9	37.9	0.5	0.0
	2018年度	157	3.8	52.2	38.9	3.8	1.3

Copyrights©Kokugakuin University All Rights Reserved.

勉強面について

入学時点と比較した能力・知識の変化：コミュニケーション能力　（単一回答）【全体】

※　2017年度からの設問

- 「やや上がった」が44.6%と最も高く、次いで「変わらない」が33.9%、「大きく上がった」が14.6%となっている。

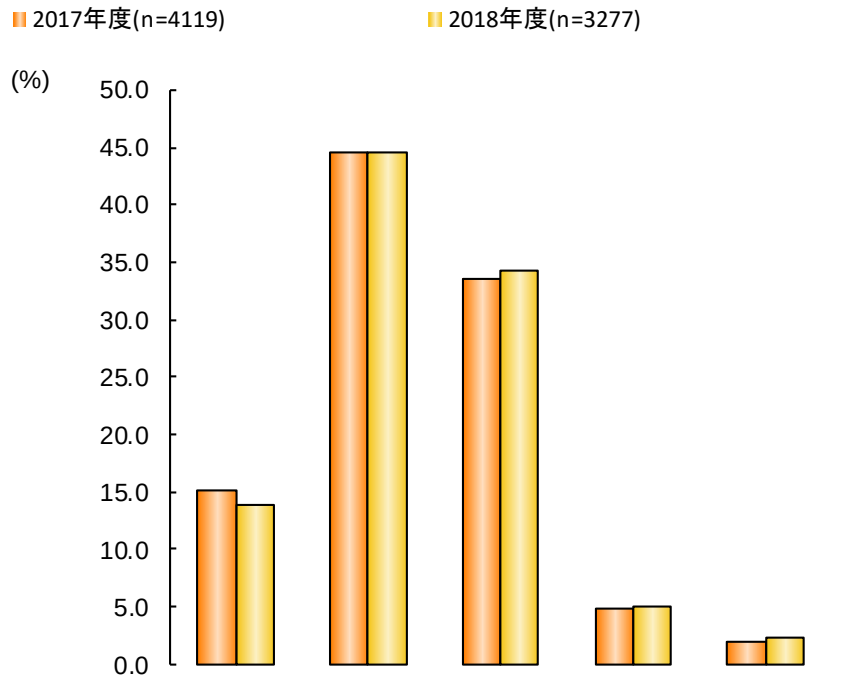

	n=	大きく上がった	やや上がった	変わらない	やや下がった	大きく下がった
TOTAL	7396	14.6	44.6	33.9	4.9	2.1
2017年度	4119	15.2	44.5	33.5	4.8	2.0
2018年度	3277	13.8	44.6	34.3	5.0	2.3

Copyrights©Kokugakuin University All Rights Reserved.

勉強面について

入学時点と比較した能力・知識の変化：コミュニケーション能力　（単一回答）【学年＆性別】　※　2017年度からの設問

学年

- 「上がった」と回答する割合は、学年があがるにつれ高くなっている。

性別

- 女性より男性の方が、「大きく上がった」「大きく下がった」の両極を回答する割合が高い。

		n=	大きく上がった	やや上がった	変わらない	やや下がった	大きく下がった
	TOTAL	7396	14.6	44.6	33.9	4.9	2.1
1年	2017年度	1259	10.5	43.7	37.7	5.6	2.5
	2018年度	1229	10.3	42.3	39.1	5.9	2.4
2年	2017年度	1134	13.4	42.9	37.0	4.9	1.8
	2018年度	824	10.0	45.5	36.2	5.2	3.2
3年	2017年度	1002	18.9	46.4	29.0	4.4	1.3
	2018年度	729	17.7	46.0	30.3	4.0	2.1
4年	2017年度	724	21.3	46.0	26.8	3.7	2.2
	2018年度	495	23.2	46.9	25.3	3.6	1.0
男性	2017年度	2211	17.5	43.6	31.5	4.7	2.6
	2018年度	1745	15.9	43.3	33.1	4.8	2.9
女性	2017年度	1908	12.6	45.5	35.8	4.8	1.2
	2018年度	1532	11.5	46.1	35.7	5.2	1.6

Copyrights©Kokugakuin University All Rights Reserved.

勉強面について

入学時点と比較した能力・知識の変化：コミュニケーション能力 （単一回答） 【学部】

※ 2017年度からの設問

- 「大きく上がった」と回答する割合が最も高いのは法学部。
- 「上がった」と回答する割合が高いのは、経済学部と人間開発学部。

		n=	大きく上がった	やや上がった	変わらない	やや下がった	大きく下がった
	TOTAL	7396	14.6	44.6	33.9	4.9	2.1
文学部	2017年度	1321	12.3	43.8	36.0	5.7	2.2
	2018年度	1053	12.6	40.7	37.6	5.9	3.1
法学部	2017年度	828	17.9	40.7	33.2	5.7	2.5
	2018年度	676	16.4	40.7	35.8	4.6	2.5
経済学部	2017年度	772	15.9	47.8	32.0	3.4	0.9
	2018年度	614	16.9	47.2	30.0	4.2	1.6
神道文化学部	2017年度	398	12.6	47.0	31.9	5.0	3.5
	2018年度	323	9.6	47.4	35.3	5.0	2.8
人間開発学部	2017年度	800	18.0	45.3	31.9	3.6	1.3
	2018年度	611	12.1	51.6	30.8	4.6	1.0

Copyrights©Kokugakuin University All Rights Reserved.

勉強面について

入学時点と比較した能力・知識の変化：コミュニケーション能力　（単一回答）【学科】

※　2017年度からの設問

- 「上がった」と回答する割合が最も高いのは、経済ネットワーキング学科。「やや上がった」と回答する割合も最も高い。

		n=	大きく上がった	やや上がった	変わらない	やや下がった	大きく下がった
	TOTAL	7396	14.6	44.6	33.9	4.9	2.1
日本文学科	2017年度	528	12.1	43.0	36.7	6.4	1.7
	2018年度	439	11.2	39.9	39.9	6.2	3.0
中国文学科	2017年度	96	14.6	52.1	26.0	5.2	2.1
	2018年度	62	19.4	37.1	30.6	9.7	3.2
外国語文化学科	2017年度	166	13.9	44.6	33.7	6.0	1.8
	2018年度	129	16.3	44.2	33.3	4.7	1.6
史学科	2017年度	418	11.2	42.8	39.2	4.5	2.2
	2018年度	347	12.4	40.1	38.3	5.5	3.7
哲学科	2017年度	113	12.4	43.4	32.7	6.2	5.3
	2018年度	76	10.5	46.1	34.2	5.3	3.9
法律学科・法律専攻	2017年度	671	18.0	40.1	34.0	5.4	2.5
	2018年度	551	15.1	41.7	35.8	5.1	2.4
法律学科・法律専門職専攻	2017年度	67	13.4	41.8	32.8	7.5	4.5
	2018年度	49	16.3	36.7	40.8	2.0	4.1
法律学科・政治専攻	2017年度	90	20.0	44.4	27.8	6.7	1.1
	2018年度	76	26.3	35.5	32.9	2.6	2.6

		n=	大きく上がった	やや上がった	変わらない	やや下がった	大きく下がった
	TOTAL	7396	14.6	44.6	33.9	4.9	2.1
経済学科	2017年度	322	13.7	46.3	34.8	4.0	1.2
	2018年度	251	14.7	46.6	34.3	2.4	2.0
経済ネットワーキング学科	2017年度	242	16.5	50.8	29.8	2.5	0.4
	2018年度	200	18.0	52.0	25.0	4.0	1.0
経営学科	2017年度	208	18.8	46.6	30.3	3.4	1.0
	2018年度	163	19.0	42.3	29.4	7.4	1.8
神道文化学科	2017年度	398	12.6	47.0	31.9	5.0	3.5
	2018年度	323	9.6	47.4	35.3	5.0	2.8
初等教育学科	2017年度	238	16.4	46.2	31.5	5.0	0.8
	2018年度	200	14.0	47.5	31.0	7.5	0.0
健康体育学科	2017年度	343	20.4	44.9	29.7	2.9	2.0
	2018年度	254	11.8	51.6	30.7	4.7	1.2
子ども支援学科	2017年度	219	16.0	44.7	35.6	3.2	0.5
	2018年度	157	10.2	56.7	30.6	0.6	1.9

Copyrights©Kokugakuin University All Rights Reserved.

勉強面について

入学時点と比較した能力・知識の変化：パソコンのスキル　（単一回答）　【全体】

※　2016年度からの設問

- 「上がった」回答者の割合は、59.7%。
- 一方、「下がった」と回答する割合は、2.7%。

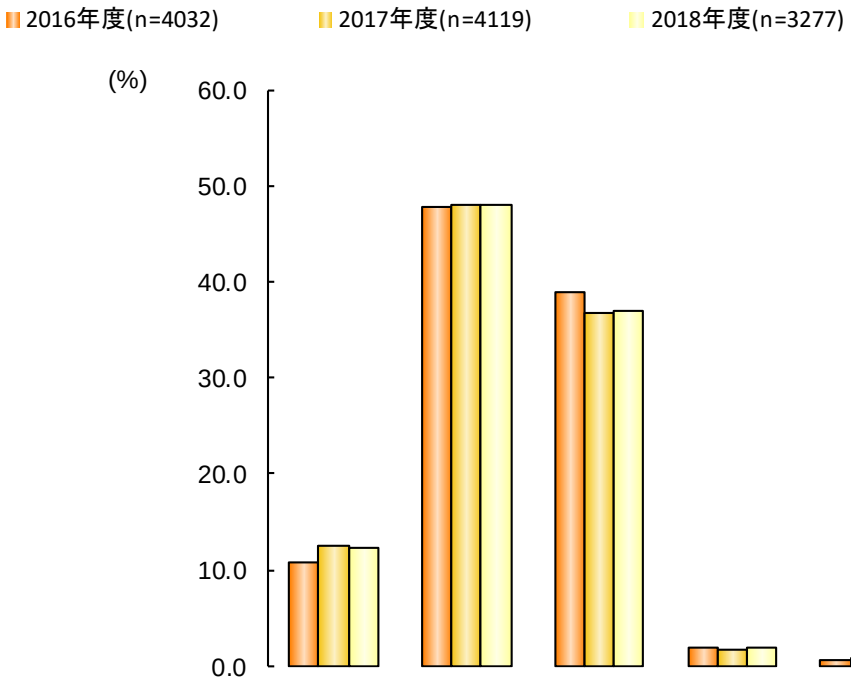

	n=	大きく上がった	やや上がった	変わらない	やや下がった	大きく下がった
TOTAL	11428	11.8	47.9	37.6	1.8	0.9
2016年度	4032	10.7	47.8	39.0	1.8	0.7
2017年度	4119	12.6	48.0	36.8	1.7	0.9
2018年度	3277	12.2	48.0	37.0	1.8	1.0

Copyrights©Kokugakuin University All Rights Reserved.

勉強面について

入学時点と比較した能力・知識の変化：パソコンのスキル （単一回答） 【学年＆性別】 ※ 2016年度からの設問

学年

- 「上がった」と回答する割合が最も高いのは、4年生。「変わらない」と回答する割合も低い。

性別

- 「大きく下がった」と回答する割合は、男性が高く、女性は低いが、性別で大きな差はない。

		n=	大きく上がった	やや上がった	変わらない	やや下がった	大きく下がった
	TOTAL	11428	11.8	47.9	37.6	1.8	0.9
1年	2016年度	1318	9.6	47.1	41.6	1.5	0.2
	2017年度	1259	16.0	50.1	32.1	1.2	0.6
	2018年度	1229	12.0	46.2	39.1	1.5	1.1
2年	2016年度	1074	10.4	46.0	40.5	2.2	0.8
	2017年度	1134	9.5	45.4	42.2	2.2	0.6
	2018年度	824	13.3	52.9	31.2	1.5	1.1
3年	2016年度	940	11.9	46.2	38.5	2.3	1.1
	2017年度	1002	11.3	48.1	37.4	2.0	1.2
	2018年度	729	11.2	45.8	39.5	2.6	0.8
4年	2016年度	700	11.4	53.9	32.4	1.1	1.1
	2017年度	724	13.1	48.2	35.6	1.7	1.4
	2018年度	495	12.1	47.7	37.4	2.0	0.8
男性	2016年度	2142	11.0	48.2	37.6	2.1	1.0
	2017年度	2211	13.9	46.4	36.4	2.1	1.2
	2018年度	1745	14.0	45.8	37.0	1.7	1.5
女性	2016年度	1890	10.3	47.2	40.5	1.5	0.4
	2017年度	1908	11.0	49.8	37.3	1.3	0.6
	2018年度	1532	10.2	50.5	36.9	1.9	0.5

Copyrights©Kokugakuin University All Rights Reserved.

勉強面について

入学時点と比較した能力・知識の変化：パソコンのスキル （単一回答） 【学部】 ※ 2016年度からの設問

- 「上がった」回答者の割合が高いのは、経済学部。「変わらない」と回答する割合は、低い。
- 法学部と神道文化学部は、「上がった」回答者の割合が低く、「変わらない」と回答する割合が高い。

		n=	大きく上がった	やや上がった	変わらない	やや下がった	大きく下がった
	TOTAL	11428	11.8	47.9	37.6	1.8	0.9
文学部	2016年度	1248	9.2	47.1	41.2	1.8	0.6
	2017年度	1321	11.0	49.1	37.2	1.8	0.9
	2018年度	1053	12.5	47.5	37.6	1.7	0.7
法学部	2016年度	775	7.9	40.5	49.0	1.9	0.6
	2017年度	828	10.0	39.7	48.1	1.4	0.7
	2018年度	676	12.0	40.8	44.1	2.2	0.9
経済学部	2016年度	788	17.5	58.6	21.7	1.5	0.6
	2017年度	772	16.5	54.1	26.4	1.9	1.0
	2018年度	614	15.6	57.2	24.4	1.3	1.5
神道文化学部	2016年度	455	6.4	35.2	54.5	2.2	1.8
	2017年度	398	10.1	41.7	44.2	2.8	1.3
	2018年度	323	7.1	39.3	48.9	2.8	1.9
人間開発学部	2016年度	766	11.4	52.5	33.8	1.8	0.5
	2017年度	800	15.3	52.0	30.8	1.3	0.8
	2018年度	611	11.1	52.4	34.2	1.5	0.8

Copyrights©Kokugakuin University All Rights Reserved.

勉強面について

入学時点と比較した能力・知識の変化：パソコンのスキル　（単一回答）　【学科】

※　2016年度からの設問

- 「上がった」回答者の割合が高いのは、経済学部の全ての学科。これらの学科は「変わらない」と回答する割合が低い。
- 法律学部の全ての学科と神道文化学科は、「上がった」回答者の割合が低く、「変わらない」と回答する割合が高い。

		n=	大きく上がった	やや上がった	変わらない	やや下がった	大きく下がった
	TOTAL	11428	11.8	47.9	37.6	1.8	0.9
日本文学科	2016年度	517	9.1	46.6	42.0	1.5	0.8
	2017年度	528	10.6	47.5	39.8	1.7	0.4
	2018年度	439	9.3	48.1	40.1	1.4	1.1
中国文学科	2016年度	79	16.5	50.6	29.1	2.5	1.3
	2017年度	96	12.5	62.5	20.8	3.1	1.0
	2018年度	62	14.5	50.0	30.6	4.8	0.0
外国語文化学科	2016年度	149	6.0	40.9	51.7	1.3	0.0
	2017年度	166	7.2	47.0	44.0	1.2	0.6
	2018年度	129	12.4	51.2	33.3	3.1	0.0
史学科	2016年度	390	7.9	51.3	38.5	1.5	0.8
	2017年度	418	12.2	50.5	34.2	1.7	1.4
	2018年度	347	16.7	46.1	36.0	0.6	0.6
哲学科	2016年度	113	13.3	40.7	41.6	4.4	0.0
	2017年度	113	12.4	42.5	40.7	2.7	1.8
	2018年度	76	10.5	42.1	43.4	3.9	0.0
法律学科・法律専攻	2016年度	627	7.8	42.7	47.0	1.8	0.6
	2017年度	671	10.6	39.3	48.0	1.6	0.4
	2018年度	551	11.6	42.5	43.0	2.2	0.7
法律学科・法律専門職専攻	2016年度	81	9.9	33.3	51.9	3.7	1.2
	2017年度	67	7.5	35.8	55.2	0.0	1.5
	2018年度	49	14.3	32.7	49.0	2.0	2.0
法律学科・政治専攻	2016年度	67	6.0	28.4	64.2	1.5	0.0
	2017年度	90	7.8	45.6	43.3	1.1	2.2
	2018年度	76	13.2	34.2	48.7	2.6	1.3

		n=	大きく上がった	やや上がった	変わらない	やや下がった	大きく下がった
	TOTAL	11428	11.8	47.9	37.6	1.8	0.9
経済学科	2016年度	311	15.8	55.9	25.1	2.6	0.6
	2017年度	322	15.2	52.8	29.2	1.6	1.2
	2018年度	251	15.9	55.4	25.9	0.0	2.8
経済ネットワーキング学科	2016年度	246	19.9	61.8	17.1	0.8	0.4
	2017年度	242	18.6	55.0	23.1	2.5	0.8
	2018年度	200	15.0	59.0	23.5	1.5	1.0
経営学科	2016年度	231	17.3	58.9	22.1	0.9	0.9
	2017年度	208	15.9	55.3	26.0	1.9	1.0
	2018年度	163	16.0	57.7	23.3	3.1	0.0
神道文化学科	2016年度	455	6.4	35.2	54.5	2.2	1.8
	2017年度	398	10.1	41.7	44.2	2.8	1.3
	2018年度	323	7.1	39.3	48.9	2.8	1.9
初等教育学科	2016年度	221	14.5	48.9	33.9	1.8	0.9
	2017年度	238	17.6	51.3	29.4	1.3	0.4
	2018年度	200	11.0	54.5	31.5	2.0	1.0
健康体育学科	2016年度	293	11.3	56.0	30.7	1.4	0.7
	2017年度	343	16.3	55.4	25.4	1.5	1.5
	2018年度	254	15.0	50.8	32.7	1.2	0.4
子ども支援学科	2016年度	252	8.7	51.6	37.3	2.4	0.0
	2017年度	219	11.0	47.5	40.6	0.9	0.0
	2018年度	157	5.1	52.2	40.1	1.3	1.3

Copyrights©Kokugakuin University All Rights Reserved.

勉強面について

入学時点と比較した能力・知識の変化：日本文化への理解　（単一回答）　【全体】

※　2017年度からの設問

- 「やや上がった」が46.8%と最も高く、次いで「変わらない」が36.8%となっている。

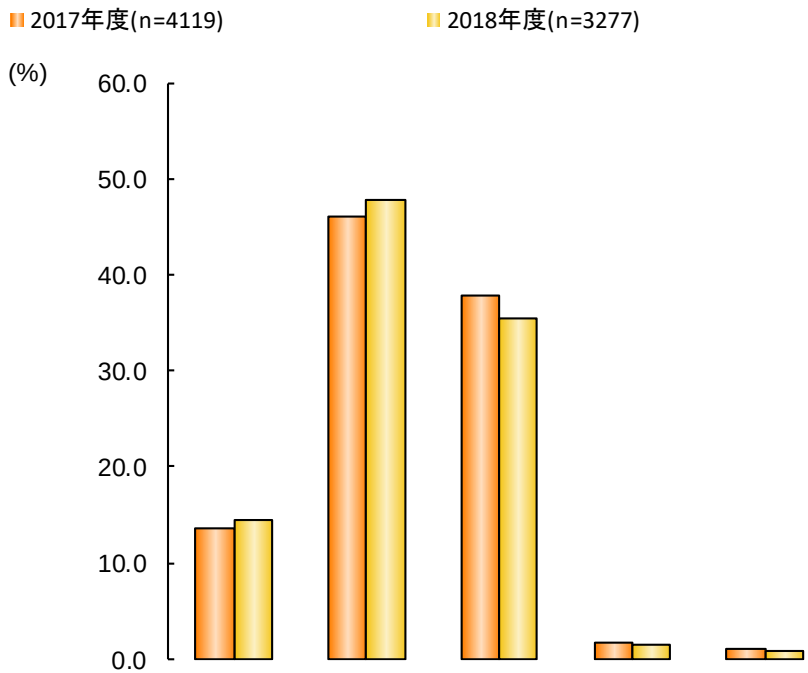

	n=	大きく上がった	やや上がった	変わらない	やや下がった	大きく下がった
TOTAL	7396	14.0	46.8	36.8	1.5	0.9
2017年度	4119	13.6	46.0	37.8	1.6	1.0
2018年度	3277	14.5	47.8	35.5	1.4	0.9

Copyrights©Kokugakuin University All Rights Reserved.

勉強面について

入学時点と比較した能力・知識の変化：日本文化への理解　（単一回答）

【学年＆性別】　※　2017年度からの設問

学年

- 「上がった」と回答する割合は、学年があがるにつれ高くなっている。

性別

- 「大きく下がった」と回答する割合は、男性が高く、女性が低い。

		n=	大きく上がった	やや上がった	変わらない	やや下がった	大きく下がった
	TOTAL	7396	14.0	46.8	36.8	1.5	0.9
1年	2017年度	1259	11.3	44.4	41.0	2.1	1.2
	2018年度	1229	10.9	44.8	42.5	1.3	0.6
2年	2017年度	1134	11.9	47.9	38.0	1.9	0.4
	2018年度	824	16.6	48.1	32.8	1.3	1.2
3年	2017年度	1002	14.2	47.3	36.2	1.1	1.2
	2018年度	729	15.2	51.2	31.6	1.5	0.5
4年	2017年度	724	19.8	43.9	34.0	1.0	1.4
	2018年度	495	18.6	49.9	28.5	1.4	1.6
男性	2017年度	2211	14.2	43.1	39.5	1.8	1.4
	2018年度	1745	15.5	45.6	36.1	1.4	1.4
女性	2017年度	1908	13.0	49.3	35.7	1.4	0.5
	2018年度	1532	13.3	50.3	34.8	1.4	0.3

Copyrights©Kokugakuin University All Rights Reserved.

勉強面について

入学時点と比較した能力・知識の変化：日本文化への理解 （単一回答） 【学部】 ※ 2017年度からの設問

- 「上がった」と回答する割合が最も高いのは、神道文化学部。
- 逆に、「上がった」と回答する割合が最も低いのは、経済学部。経済学部は、「変わらない」の割合が高い。

		n=	大きく上がった	やや上がった	変わらない	やや下がった	大きく下がった
	TOTAL	7396	14.0	46.8	36.8	1.5	0.9
文学部	2017年度	1321	20.3	53.2	25.3	0.7	0.5
	2018年度	1053	22.5	55.4	20.8	0.8	0.6
法学部	2017年度	828	8.0	43.2	45.8	2.1	1.0
	2018年度	676	9.6	42.8	45.4	1.3	0.9
経済学部	2017年度	772	5.2	36.8	54.4	2.7	0.9
	2018年度	614	4.7	41.0	50.2	2.4	1.6
神道文化学部	2017年度	398	32.7	51.5	13.6	0.5	1.8
	2018年度	323	31.3	50.5	16.4	0.9	0.9
人間開発学部	2017年度	800	7.3	43.0	46.1	2.1	1.5
	2018年度	611	6.9	45.7	45.2	1.6	0.7

Copyrights©Kokugakuin University All Rights Reserved.

勉強面について

入学時点と比較した能力・知識の変化：日本文化への理解　（単一回答）　【学科】　※ 2017年度からの設問

- 「上がった」と回答する割合が高いのは、日本文学科、神道文化学科。
- 逆に、「上がった」と回答する割合が低いのは、経済学科、経営学科。

		n=	大きく上がった	やや上がった	変わらない	やや下がった	大きく下がった
	TOTAL	7396	14.0	46.8	36.8	1.5	0.9
日本文学科	2017年度	528	25.8	57.2	16.9	0.2	0.0
	2018年度	439	26.4	60.1	13.0	0.0	0.5
中国文学科	2017年度	96	13.5	58.3	27.1	0.0	1.0
	2018年度	62	14.5	54.8	29.0	1.6	0.0
外国語文化学科	2017年度	166	6.6	42.2	48.2	1.8	1.2
	2018年度	129	9.3	48.8	39.5	1.6	0.8
史学科	2017年度	418	22.5	52.2	23.4	1.0	1.0
	2018年度	347	25.4	52.4	20.5	0.9	0.9
哲学科	2017年度	113	12.4	50.4	36.3	0.9	0.0
	2018年度	76	15.8	52.6	28.9	2.6	0.0
法律学科・法律専攻	2017年度	671	7.3	42.3	47.4	2.2	0.7
	2018年度	551	9.6	44.3	44.1	1.1	0.9
法律学科・法律専門職専攻	2017年度	67	13.4	38.8	43.3	3.0	1.5
	2018年度	49	8.2	32.7	55.1	4.1	0.0
法律学科・政治専攻	2017年度	90	8.9	53.3	35.6	0.0	2.2
	2018年度	76	10.5	38.2	48.7	1.3	1.3

		n=	大きく上がった	やや上がった	変わらない	やや下がった	大きく下がった
	TOTAL	7396	14.0	46.8	36.8	1.5	0.9
経済学科	2017年度	322	6.5	32.9	56.2	3.1	1.2
	2018年度	251	5.2	41.8	49.4	1.6	2.0
経済ネットワーキング学科	2017年度	242	4.1	40.1	52.5	2.9	0.4
	2018年度	200	5.0	43.5	47.5	2.5	1.5
経営学科	2017年度	208	4.3	38.9	53.8	1.9	1.0
	2018年度	163	3.7	36.8	54.6	3.7	1.2
神道文化学科	2017年度	398	32.7	51.5	13.6	0.5	1.8
	2018年度	323	31.3	50.5	16.4	0.9	0.9
初等教育学科	2017年度	238	9.7	45.4	42.0	2.1	0.8
	2018年度	200	10.0	46.0	41.5	2.5	0.0
健康体育学科	2017年度	343	5.8	39.4	50.7	1.7	2.3
	2018年度	254	6.3	46.9	45.7	0.8	0.4
子ども支援学科	2017年度	219	6.8	46.1	43.4	2.7	0.9
	2018年度	157	3.8	43.3	49.0	1.9	1.9

Copyrights©Kokugakuin University All Rights Reserved.

勉強面について

海外留学経験　（複数回答）

【全体】

※　2016年度から選択肢変更

- 「留学をしたことがない」と回答する割合は９割に近い、89.6%。
- 全体で2位以下の項目との差は大きく、入学前後・短期長期を問わず留学経験のある割合はかなり低い。

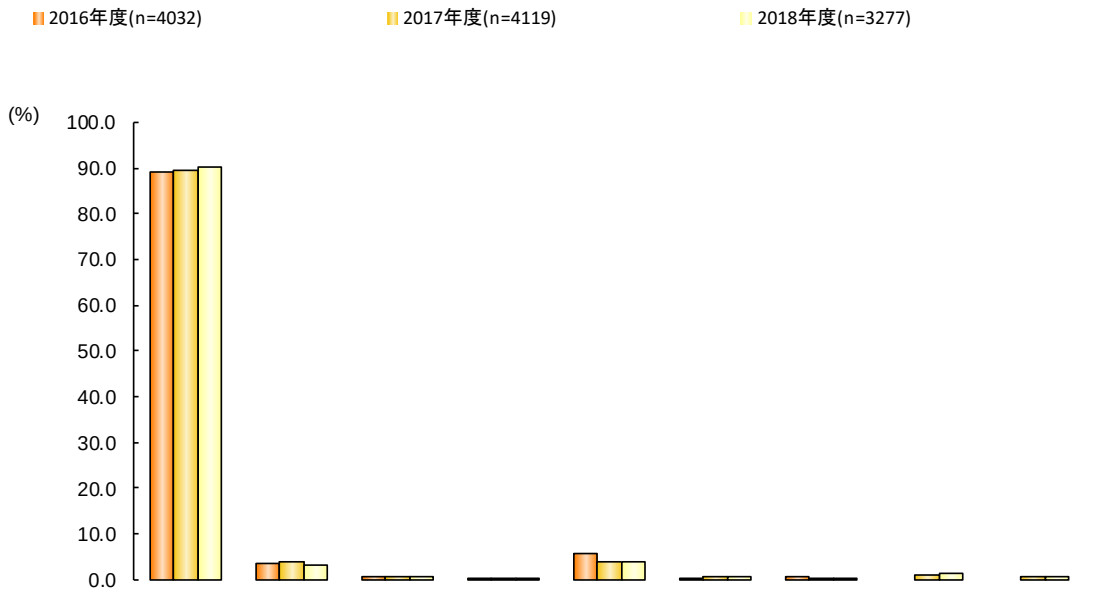

	n=	留学をしたことがない	入学後に1ヶ月程度の短期留学をしたことがある	入学後に半年程度の留学をしたことがある	入学後に1年以上の長期留学をしたことがある	入学前に1ヶ月程度の短期留学をしたことがある	入学前に半年程度の留学をしたことがある	入学前に1年以上の長期留学をしたことがある	保護者の仕事の関係で海外に長期で住んでいた[17年～]	外国人留学生である[17年～]
TOTAL	11428	89.6	3.6	0.7	0.3	4.6	0.5	0.5	0.7	0.4
2016年度	4032	89.2	3.7	0.7	0.4	5.8	0.2	0.7	0.0	0.0
2017年度	4119	89.4	3.9	0.8	0.3	3.9	0.7	0.4	1.0	0.6
2018年度	3277	90.2	3.2	0.5	0.1	3.9	0.6	0.4	1.3	0.5

＜　2015年度までの回答　＞

Q.あなたは海外留学をしたことはありますか？

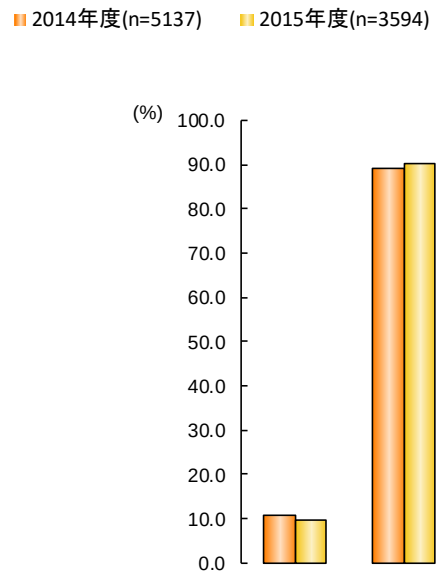

	n=	はい	いいえ
TOTAL	8731	10.4	89.6
2014年度	5137	10.9	89.1
2015年度	3594	9.7	90.3

Copyrights©Kokugakuin University All Rights Reserved.

勉強面について

海外留学経験　（複数回答）

【学年＆性別】

※　2016年度から選択肢変更

学年

- 「留学をしたことがない」と回答する割合は、学年があがるにつれて低くなる。

性別

- 「留学をしたことがない」と回答する割合は、男性が高く、女性は低い。
- 入学前後での短期留学経験「入学後に１ヶ月程度の短期留学をしたことがある」「入学前に１ヶ月程度の短期留学をしたことがある」と回答する割合は、男性が低く、女性は高い。

		n=	留学をしたことがない	入学後に1ヶ月程度の短期留学をしたことがある	入学後に半年程度の留学をしたことがある	入学後に1年以上の長期留学をしたことがある	入学前に1ヶ月程度の短期留学をしたことがある	入学前に半年程度の留学をしたことがある	入学前に1年以上の長期留学をしたことがある	保護者の仕事の関係で海外に長期で住んでいた[17年～]	外国人留学生である[17年～]
	TOTAL	11428	89.6	3.6	0.7	0.3	4.6	0.5	0.5	0.7	0.4
1年	2016年度	1318	91.0	1.1	0.2	0.2	6.6	0.5	0.8	0.0	0.0
	2017年度	1259	92.1	1.4	0.2	0.1	3.8	0.8	0.5	1.3	0.5
	2018年度	1229	91.4	1.3	0.1	0.0	4.8	0.6	0.4	1.2	0.7
2年	2016年度	1074	90.6	3.1	0.5	0.3	5.1	0.2	0.7	0.0	0.0
	2017年度	1134	90.4	3.9	0.5	0.1	4.3	0.5	0.1	0.8	0.4
	2018年度	824	89.9	3.6	0.4	0.2	3.6	1.0	0.1	1.3	0.4
3年	2016年度	940	88.1	5.7	1.1	0.4	5.2	0.0	0.5	0.0	0.0
	2017年度	1002	87.3	5.8	1.0	0.3	3.4	0.4	0.5	1.3	0.6
	2018年度	729	88.5	5.3	1.2	0.0	3.6	0.5	0.4	0.8	0.5
4年	2016年度	700	85.1	6.6	1.6	1.3	6.1	0.1	0.9	0.0	0.0
	2017年度	724	86.0	5.8	1.8	0.8	3.9	1.0	0.6	0.3	0.8
	2018年度	495	90.3	4.2	0.8	0.2	2.6	0.2	0.8	1.8	0.4
男性	2016年度	2142	91.5	2.4	0.6	0.3	4.5	0.2	0.9	0.0	0.0
	2017年度	2211	90.6	3.6	0.7	0.0	3.3	0.7	0.5	0.8	0.5
	2018年度	1745	92.3	2.5	0.6	0.1	2.6	0.5	0.3	1.0	0.7
女性	2016年度	1890	86.7	5.1	0.9	0.6	7.2	0.2	0.5	0.0	0.0
	2017年度	1908	88.0	4.4	0.8	0.5	4.5	0.6	0.3	1.2	0.6
	2018年度	1532	87.8	4.1	0.5	0.1	5.4	0.7	0.5	1.5	0.3

＜　2015年度までの回答　＞

Q.あなたは海外留学をしたことはありますか？

		n=	はい	いいえ
	TOTAL	8731	10.4	89.6
1年	2014年度	1474	7.1	92.9
	2015年度	1125	8.1	91.9
2年	2014年度	1321	9.9	90.1
	2015年度	940	9.4	90.6
3年	2014年度	1285	13.6	86.4
	2015年度	838	11.7	88.3
4年	2014年度	1057	14.1	85.9
	2015年度	691	10.3	89.7
男性	2014年度	2773	8.5	91.5
	2015年度	1961	6.8	93.2
女性	2014年度	2364	13.7	86.3
	2015年度	1633	13.2	86.8

Copyrights©Kokugakuin University All Rights Reserved.

勉強面について

海外留学経験　（複数回答）　【学部】

※　2016年度から選択肢変更

- 文学部では「留学をしたことがない」と回答する割合は低く、「入学後に1ヶ月程度の短期留学をしたことがある」「入学後に半年程度の留学をしたことがある」と回答する割合は、高い。
- 神道文化学部は、「入学後に1ヶ月程度の短期留学をしたことがある」「入学後に半年程度の留学をしたことがある」と回答する割合が低い。

		n=	留学をしたことがない	入学後に1ヶ月程度の短期留学をしたことがある	入学後に半年程度の留学をしたことがある	入学後に1年以上の長期留学をしたことがある	入学前に1ヶ月程度の短期留学をしたことがある	入学前に半年程度の留学をしたことがある	入学前に1年以上の長期留学をしたことがある	保護者の仕事の関係で海外に長期で住んでいた[17年～]	外国人留学生である[17年～]
	TOTAL	11428	89.6	3.6	0.7	0.3	4.6	0.5	0.5	0.7	0.4
文学部	2016年度	1248	86.9	4.8	1.4	0.6	6.7	0.3	0.5	0.0	0.0
	2017年度	1321	86.6	5.4	1.3	0.5	4.7	1.0	0.3	1.3	0.4
	2018年度	1053	87.1	4.5	1.0	0.0	5.1	0.8	0.7	1.3	0.5
法学部	2016年度	775	89.9	4.4	0.4	0.1	5.5	0.1	0.4	0.0	0.0
	2017年度	828	91.2	2.8	0.5	0.2	3.5	0.6	0.4	1.0	0.1
	2018年度	676	91.0	2.5	0.0	0.3	4.0	0.7	0.1	1.5	0.3
経済学部	2016年度	788	90.6	2.7	0.5	0.8	4.4	0.4	1.1	0.0	0.0
	2017年度	772	89.5	4.5	0.6	0.3	2.6	0.6	0.5	0.5	1.7
	2018年度	614	90.7	3.4	0.3	0.2	2.6	0.5	0.3	1.5	1.1
神道文化学部	2016年度	455	89.7	0.9	0.2	0.4	7.7	0.2	1.3	0.0	0.0
	2017年度	398	89.9	1.5	0.3	0.0	5.3	0.8	0.8	1.8	0.5
	2018年度	323	93.5	0.6	0.0	0.0	3.7	0.6	0.0	1.2	0.9
人間開発学部	2016年度	766	90.6	3.8	0.4	0.3	4.8	0.0	0.7	0.0	0.0
	2017年度	800	91.8	3.4	0.5	0.1	3.4	0.1	0.3	0.5	0.3
	2018年度	611	92.5	3.1	0.7	0.0	3.1	0.3	0.5	0.7	0.0

＜　2015年度までの回答　＞

Q.あなたは海外留学をしたことはありますか？

		n=	はい	いいえ
	TOTAL	8731	10.4	89.6
文学部	2014年度	1846	13.5	86.5
	2015年度	1279	12.4	87.6
法学部	2014年度	1141	7.9	92.1
	2015年度	812	8.3	91.7
経済学部	2014年度	1103	10.4	89.6
	2015年度	736	8.2	91.8
神道文化学部	2014年度	438	9.6	90.4
	2015年度	348	8.0	92.0
人間開発学部	2014年度	609	10.3	89.7
	2015年度	419	8.1	91.9

Copyrights©Kokugakuin University All Rights Reserved.

勉強面について

海外留学経験　（複数回答）

【学科】

※　2016年度から選択肢変更

- 中国文学科で「留学をしたことがない」と回答する割合は低く、「入学後に半年程度の留学をしたことがある」と回答する割合が、高い。
- 外国語文化学科で「留学をしたことがない」と回答する割合は低く、「入学後に1ヶ月程度の短期留学をしたことがある」「入学前に1ヶ月程度の短期留学をしたことがある」と回答する割合が高い。
- 神道文化学科では「入学前に1ヶ月程度の短期留学をしたことがある」と回答する割合がやや高く、「入学後に1ヶ月程度の短期留学をしたことがある」と回答する割合は低い。

		n=	留学をしたことがない	入学後に1ヶ月程度の短期留学をしたことがある	入学後に半年程度の留学をしたことがある	入学後に1年以上の長期留学をしたことがある	入学前に1ヶ月程度の短期留学をしたことがある	入学前に半年程度の留学をしたことがある	入学前に1年以上の長期留学をしたことがある	保護者の仕事の関係で海外に長期で住んでいた[17年～]	外国人留学生である[17年～]
	TOTAL	11428	89.6	3.6	0.7	0.3	4.6	0.5	0.5	0.7	0.4
日本文学科	2016年度	517	89.9	3.7	0.4	0.4	5.8	0.0	0.2	0.0	0.0
	2017年度	528	93.0	3.4	0.2	0.0	2.3	0.4	0.2	0.8	0.2
	2018年度	439	91.8	3.4	0.0	0.0	4.3	0.2	0.0	0.5	0.2
中国文学科	2016年度	79	73.4	7.6	8.9	2.5	10.1	1.3	1.3	0.0	0.0
	2017年度	96	76.0	13.5	8.3	0.0	2.1	0.0	0.0	2.1	0.0
	2018年度	62	69.4	14.5	11.3	0.0	6.5	3.2	0.0	1.6	0.0
外国語文化学科	2016年度	149	67.8	13.4	4.0	0.7	16.1	1.3	1.3	0.0	0.0
	2017年度	166	63.9	17.5	3.0	2.4	12.0	2.4	1.2	3.0	0.6
	2018年度	129	67.4	10.9	2.3	0.0	10.9	0.8	3.1	6.2	0.0
史学科	2016年度	390	92.3	3.1	0.5	0.0	3.8	0.3	0.3	0.0	0.0
	2017年度	418	90.2	2.2	0.7	0.2	4.8	1.0	0.0	1.4	0.5
	2018年度	347	91.4	2.3	0.3	0.0	3.2	0.9	0.9	0.9	0.9
哲学科	2016年度	113	88.5	2.7	0.9	1.8	6.2	0.0	0.9	0.0	0.0
	2017年度	113	85.8	1.8	0.0	0.9	7.1	2.7	0.9	0.0	0.9
	2018年度	76	88.2	1.3	0.0	0.0	7.9	1.3	0.0	0.0	1.3
法律学科・法律専攻	2016年度	627	90.4	4.1	0.5	0.2	5.4	0.2	0.3	0.0	0.0
	2017年度	671	91.7	2.1	0.6	0.3	3.6	0.7	0.1	1.0	0.1
	2018年度	551	91.5	2.5	0.0	0.4	3.3	0.9	0.2	1.5	0.4
法律学科・法律専門職専攻	2016年度	81	85.2	6.2	0.0	0.0	7.4	0.0	1.2	0.0	0.0
	2017年度	67	91.0	4.5	0.0	0.0	1.5	0.0	1.5	1.5	0.0
	2018年度	49	83.7	2.0	0.0	0.0	10.2	0.0	0.0	4.1	0.0
法律学科・政治専攻	2016年度	67	91.0	4.5	0.0	0.0	4.5	0.0	0.0	0.0	0.0
	2017年度	90	87.8	6.7	0.0	0.0	4.4	0.0	1.1	0.0	0.0
	2018年度	76	92.1	2.6	0.0	0.0	5.3	0.0	0.0	0.0	0.0
経済学科	2016年度	311	92.9	2.3	0.6	0.6	4.2	0.0	0.3	0.0	0.0
	2017年度	322	91.0	5.3	0.9	0.3	1.9	0.3	0.0	0.0	0.9
	2018年度	251	94.4	2.8	0.4	0.4	0.4	0.4	0.0	0.8	0.8
経済ネットワーキング学科	2016年度	246	90.2	3.3	0.4	0.4	4.5	0.8	0.4	0.0	0.0
	2017年度	242	91.3	3.3	0.0	0.0	2.9	0.8	0.8	0.8	1.2
	2018年度	200	90.5	2.5	0.0	0.0	4.0	0.5	0.0	1.0	1.5
経営学科	2016年度	231	87.9	2.6	0.4	1.3	4.8	0.4	3.0	0.0	0.0
	2017年度	208	85.1	4.8	1.0	0.5	3.4	1.0	1.0	1.0	3.4
	2018年度	163	85.3	5.5	0.6	0.0	4.3	0.6	1.2	3.1	1.2
神道文化学科	2016年度	455	89.7	0.9	0.2	0.4	7.7	0.2	1.3	0.0	0.0
	2017年度	398	89.9	1.5	0.3	0.0	5.3	0.8	0.8	1.8	0.5
	2018年度	323	93.5	0.6	0.0	0.0	3.7	0.6	0.0	1.2	0.9
初等教育学科	2016年度	221	90.0	3.6	0.5	0.0	6.3	0.0	0.0	0.0	0.0
	2017年度	238	90.3	2.9	0.8	0.0	4.6	0.0	0.0	0.8	0.4
	2018年度	200	92.0	1.5	0.5	0.0	4.5	0.0	1.0	0.5	0.0
健康体育学科	2016年度	293	91.1	4.1	0.3	0.7	4.1	0.0	0.7	0.0	0.0
	2017年度	343	92.4	3.2	0.6	0.0	2.9	0.3	0.3	0.3	0.3
	2018年度	254	93.3	4.3	0.8	0.0	2.0	0.0	0.0	0.8	0.0
子ども支援学科	2016年度	252	90.5	3.6	0.4	0.0	4.4	0.0	1.2	0.0	0.0
	2017年度	219	92.2	4.1	0.0	0.5	2.7	0.0	0.5	0.5	0.0
	2018年度	157	91.7	3.2	0.6	0.0	3.2	1.3	0.6	0.6	0.0

＜　2015年度までの回答　＞

Q.あなたは海外留学をしたことはありますか？

		n=	はい	いいえ
	TOTAL	8731	10.4	89.6
日本文学科	2014年度	712	7.6	92.4
	2015年度	526	9.3	90.7
中国文学科	2014年度	149	28.9	71.1
	2015年度	93	30.1	69.9
外国語文化学科	2014年度	269	33.8	66.2
	2015年度	141	32.6	67.4
史学科	2014年度	561	6.8	93.2
	2015年度	421	6.2	93.8
哲学科	2014年度	155	14.8	85.2
	2015年度	98	10.2	89.8
法律学科・法律専攻	2014年度	944	8.1	91.9
	2015年度	652	7.7	92.3
法律学科・法律専門職専攻	2014年度	81	11.1	88.9
	2015年度	67	11.9	88.1
法律学科・政治専攻	2014年度	116	4.3	95.7
	2015年度	93	9.7	90.3
経済学科	2014年度	421	9.3	90.7
	2015年度	278	4.7	95.3
経済ネットワーキング学科	2014年度	314	9.2	90.8
	2015年度	235	8.9	91.1
経営学科	2014年度	368	12.8	87.2
	2015年度	223	11.7	88.3
神道文化学科	2014年度	438	9.6	90.4
	2015年度	348	8.0	92.0
初等教育学科	2014年度	282	11.0	89.0
	2015年度	146	6.8	93.2
健康体育学科	2014年度	219	10.5	89.5
	2015年度	187	6.4	93.6
子ども支援学科	2014年度	108	8.3	91.7
	2015年度	86	14.0	86.0

Copyrights©Kokugakuin University All Rights Reserved.

勉強面について

海外留学　未実施理由　（複数回答）　【全体】　【回答対象：「留学をしたことがない」と回答した者】

- 1位の「海外留学には興味が無い」と回答する割合は、40.3%。

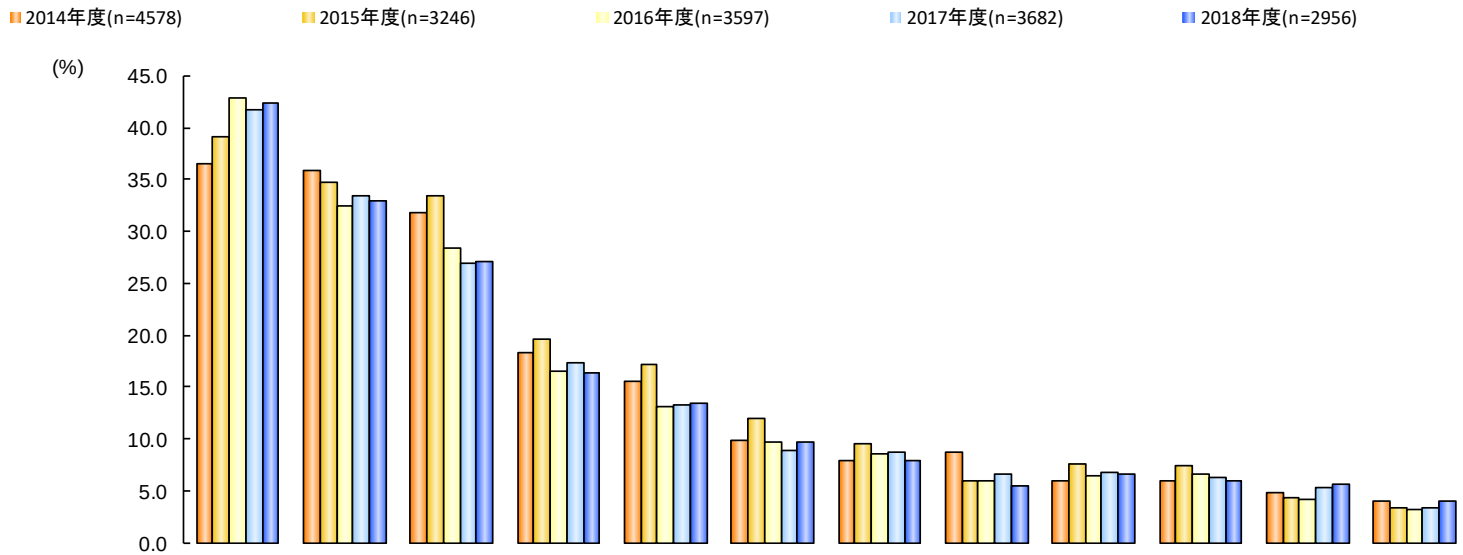

	n=	海外留学には興味が無い	留学に関する費用への不安	語学力の不足	海外生活への不安	留学に関する情報不足	留学手続きの煩雑さ	國學院大學の卒業への不安	今後海外留学する予定	家族や友人と離れることへの不安	就職活動への不安	その他	大学の授業だけで十分だ
TOTAL	18059	40.3	34.0	29.6	17.7	14.6	10.0	8.6	6.8	6.7	6.4	4.9	3.6
2014年度	4578	36.6	35.8	31.8	18.4	15.6	9.8	8.0	8.8	6.0	6.0	4.8	4.1
2015年度	3246	39.1	34.8	33.4	19.7	17.2	12.0	9.5	6.0	7.6	7.4	4.3	3.4
2016年度	3597	42.8	32.4	28.4	16.5	13.2	9.7	8.6	6.0	6.5	6.6	4.2	3.2
2017年度	3682	41.7	33.4	26.9	17.3	13.3	8.9	8.7	6.6	6.8	6.3	5.4	3.3
2018年度	2956	42.3	33.0	27.1	16.3	13.4	9.7	7.9	5.5	6.6	6.0	5.7	4.0

Copyrights©Kokugakuin University All Rights Reserved.

勉強面について

海外留学　未実施理由　（複数回答）　【学年＆性別】　【回答対象：「留学をしたことがない」と回答した者】

学年

- 「海外留学には興味がない」と回答する割合は、学年があがるにつれて高くなる。
- 「今後海外留学する予定」と回答する割合は１年生で高い。3年生、４年生になるとその割合は低くなる。

性別

- 「海外留学には興味がない」と回答する割合は、男性が高い傾向にあり、女性は低い傾向にある。

		n=	海外留学には興味が無い	留学に関する費用への不安	語学力の不足	海外生活への不安	留学に関する情報不足	留学手続きの煩雑さ	國學院大學の卒業への不安	今後海外留学する予定	家族や友人と離れることへの不安	就職活動への不安	その他	大学の授業だけで十分だ
	TOTAL	18059	40.3	34.0	29.6	17.7	14.6	10.0	8.6	6.8	6.7	6.4	4.9	3.6
1年	2014年度	1370	35.7	31.5	32.6	20.0	15.2	8.9	6.1	14.2	7.2	3.5	4.1	3.7
	2015年度	1034	34.6	34.6	34.4	21.2	17.9	11.7	8.8	11.2	8.8	4.8	3.7	3.1
	2016年度	1200	38.9	31.9	31.8	18.1	14.1	9.4	5.8	11.3	6.7	4.3	3.0	3.0
	2017年度	1159	33.7	36.4	31.1	20.2	15.0	9.4	7.7	12.3	8.5	4.6	4.2	3.8
	2018年度	1123	41.3	30.8	27.2	17.2	14.2	9.8	6.4	9.3	6.5	4.2	4.7	3.7
2年	2014年度	1190	35.0	37.7	32.4	17.8	16.9	10.5	9.7	10.8	5.3	6.9	4.2	4.2
	2015年度	852	38.6	36.5	35.7	22.3	19.7	12.8	11.3	6.2	9.0	8.0	4.1	4.0
	2016年度	973	41.4	35.1	28.4	17.3	14.8	10.4	10.8	4.9	7.3	7.6	3.6	4.1
	2017年度	1025	42.8	33.6	26.8	17.2	13.5	9.2	10.0	5.9	6.7	6.8	5.6	2.8
	2018年度	741	40.2	36.0	27.5	19.2	13.1	10.3	8.5	5.1	8.0	7.3	5.4	3.9
3年	2014年度	1110	35.7	39.3	34.3	18.6	15.3	10.0	8.6	5.1	5.9	7.6	5.3	4.7
	2015年度	740	41.5	34.7	32.3	17.2	15.9	13.5	10.7	2.3	6.5	11.2	3.9	3.0
	2016年度	828	46.4	30.4	27.4	15.2	11.0	9.8	10.5	2.7	6.5	8.6	6.2	2.2
	2017年度	875	44.5	32.2	24.8	16.5	12.5	8.7	8.6	3.2	5.6	8.2	5.7	2.9
	2018年度	645	43.3	34.0	28.5	15.0	13.3	10.2	9.1	2.6	6.5	8.1	7.4	4.2
4年	2014年度	908	41.0	35.8	27.1	16.4	14.8	10.0	7.9	2.6	5.3	6.5	5.9	4.0
	2015年度	620	44.4	32.7	30.0	16.6	14.2	9.5	6.9	1.5	4.8	6.1	6.3	3.5
	2016年度	596	48.2	31.7	22.7	13.6	11.7	8.9	8.2	1.8	4.9	7.0	4.9	3.4
	2017年度	623	50.6	29.4	22.0	13.3	11.2	7.7	9.0	2.1	5.6	6.1	6.7	3.7
	2018年度	447	47.0	32.2	24.2	11.0	12.3	7.6	9.2	0.7	4.9	5.1	6.3	4.5
男性	2014年度	2538	40.0	31.6	28.5	14.8	13.7	8.7	7.6	8.2	3.8	5.3	5.1	4.0
	2015年度	1828	41.5	31.4	30.3	15.2	14.8	9.5	8.8	5.1	4.4	6.6	5.0	3.6
	2016年度	1959	45.7	27.8	25.1	12.1	11.6	8.8	9.0	6.2	3.8	6.3	5.1	3.9
	2017年度	2003	43.6	29.7	23.5	12.8	12.0	7.6	8.6	6.4	3.9	6.1	6.6	3.5
	2018年度	1611	45.3	29.1	24.6	12.7	12.5	8.8	7.2	5.5	4.7	6.0	6.5	3.7
女性	2014年度	2040	32.3	41.2	36.0	22.8	17.9	11.1	8.6	9.7	8.7	6.8	4.4	4.3
	2015年度	1418	36.0	39.1	37.5	25.5	20.4	15.2	10.5	7.1	11.7	8.3	3.5	3.2
	2016年度	1638	39.4	38.0	32.2	21.6	15.0	10.7	8.2	5.8	9.7	7.0	3.1	2.3
	2017年度	1679	39.3	37.9	30.9	22.6	14.9	10.4	8.9	6.8	10.4	6.6	3.9	3.0
	2018年度	1345	38.8	37.7	30.1	20.6	14.6	10.7	8.8	5.5	9.0	5.9	4.8	4.3

Copyrights©Kokugakuin University All Rights Reserved.

勉強面について

海外留学　未実施理由　（複数回答）　【学部】　【回答対象：「留学をしたことがない」と回答した者】

- 文学部は、「海外生活への不安」と回答する割合が高い。
- 神道文化学部は、「海外留学には興味がない」と回答する割合が高く、「留学に関する費用への不安」と回答する割合は低い。

		n=	海外留学には興味が無い	留学に関する費用への不安	語学力の不足	海外生活への不安	留学に関する情報不足	留学手続きの煩雑さ	國學院大學の卒業への不安	今後海外留学する予定	家族や友人と離れることへの不安	就職活動への不安	その他	大学の授業だけで十分だ
	TOTAL	18059	40.3	34.0	29.6	17.7	14.6	10.0	8.6	6.8	6.7	6.4	4.9	3.6
文学部	2014年度	1597	37.1	37.1	32.9	20.5	15.5	9.8	7.1	9.4	6.5	5.7	5.6	4.1
	2015年度	1120	42.9	34.5	32.9	21.9	17.1	12.4	10.4	6.5	8.9	7.7	3.3	3.0
	2016年度	1084	43.5	34.7	30.4	20.4	14.9	12.1	9.5	7.6	8.8	9.0	3.3	2.6
	2017年度	1144	42.0	35.0	27.9	20.0	13.5	10.2	10.1	8.3	8.4	7.1	4.9	2.9
	2018年度	917	44.4	35.1	28.0	21.0	15.2	12.2	8.9	5.7	8.0	7.9	4.9	3.5
法学部	2014年度	1051	37.1	35.0	30.5	16.7	14.9	10.7	9.9	8.4	5.7	7.6	3.5	3.9
	2015年度	745	37.3	37.0	34.0	17.3	18.0	13.6	9.5	6.6	6.2	7.5	3.9	2.8
	2016年度	697	43.8	31.0	26.7	14.3	11.8	8.2	8.3	6.0	5.3	5.7	3.3	3.4
	2017年度	755	40.9	34.4	27.2	17.9	14.0	9.4	10.2	6.2	6.5	7.9	5.3	3.4
	2018年度	615	39.7	34.6	26.7	15.4	14.8	9.1	10.7	6.2	7.0	8.1	5.9	4.4
経済学部	2014年度	988	30.6	37.7	35.7	19.5	17.4	10.7	7.9	10.9	6.6	6.1	3.8	4.5
	2015年度	676	31.4	38.8	36.5	22.3	18.8	11.2	9.5	5.5	7.4	8.9	4.9	4.0
	2016年度	714	37.7	34.9	30.5	16.1	13.4	9.5	8.5	6.2	5.9	6.3	4.1	2.9
	2017年度	691	38.2	30.1	27.6	15.2	14.3	7.7	5.6	6.9	6.2	5.9	6.7	3.0
	2018年度	557	41.8	30.7	26.9	12.4	11.7	6.8	7.2	6.1	4.8	5.2	4.8	3.2
神道文化学部	2014年度	396	49.5	29.3	27.5	16.9	12.4	8.8	9.8	3.5	4.8	5.6	7.6	3.3
	2015年度	320	46.3	27.2	33.8	15.6	13.1	12.5	9.1	3.4	7.8	5.3	5.9	5.0
	2016年度	408	52.9	25.0	26.5	9.8	9.6	8.3	8.3	4.9	4.2	5.1	5.1	4.4
	2017年度	358	47.5	31.0	26.5	14.8	11.2	6.4	9.5	4.7	4.5	5.9	6.1	3.9
	2018年度	302	47.7	27.8	30.8	12.9	9.6	10.9	7.6	3.6	7.3	3.0	6.0	4.6
人間開発学部	2014年度	546	35.5	35.3	27.3	14.5	15.9	7.1	6.0	8.1	4.9	3.7	4.6	4.8
	2015年度	385	39.0	30.6	28.1	16.6	16.9	8.6	7.5	6.5	6.5	5.2	6.0	3.1
	2016年度	694	40.2	32.1	25.6	16.7	13.7	8.4	7.9	4.2	6.2	5.0	6.1	3.3
	2017年度	734	42.4	34.3	24.4	15.7	12.4	8.6	7.6	4.9	6.5	4.1	4.6	3.7
	2018年度	565	39.5	32.9	24.4	15.0	12.9	8.3	4.2	4.8	5.5	2.8	7.6	4.6

Copyrights©Kokugakuin University All Rights Reserved.

勉強面について

海外留学　未実施理由　（複数回答）　【学科】　【回答対象：「留学をしたことがない」と回答した者】

- 中国文学科と外国語文化学科は、「今後海外留学する予定」と回答する割合が高く、「海外留学には興味がない」と回答する割合は低い。
- 逆に、日本文学科は、「海外留学には興味がない」と回答する割合が高く、「今後海外留学する予定」と回答する割合は低い。
- また、外国語文化学科は、「留学に関する費用への不安」「家族や友人と離れることへの不安」「就職活動への不安」と回答する割合が高い。

		n=	海外留学には興味が無い	留学に関する費用への不安	語学力の不足	海外生活への不安	留学に関する情報不足	留学手続きの煩雑さ	國學院大学の卒業への不安	今後海外留学する予定	家族や友人と離れることへの不安	就職活動への不安	その他	大学の授業だけで十分だ
	TOTAL	18059	40.3	34.0	29.6	17.7	14.6	10.0	8.6	6.8	6.7	6.4	4.9	3.6
日本文学科	2014年度	658	47.3	34.0	32.4	19.8	16.6	8.8	6.2	4.7	4.9	5.2	4.0	4.7
	2015年度	477	50.3	33.1	31.7	21.8	17.2	11.5	8.4	1.0	9.4	6.3	1.9	2.9
	2016年度	465	51.0	31.4	31.2	20.6	15.7	12.7	9.7	2.8	9.2	9.2	2.6	3.2
	2017年度	491	50.9	30.3	28.5	18.1	13.6	9.2	7.7	3.3	7.5	5.5	4.3	2.0
	2018年度	403	53.1	30.3	24.8	21.1	14.9	10.9	7.2	2.2	7.4	6.7	4.2	4.5
中国文学科	2014年度	106	18.9	34.0	21.7	19.8	9.4	3.8	8.5	29.2	9.4	4.7	7.5	9.4
	2015年度	65	20.0	43.1	38.5	13.8	7.7	7.7	15.4	23.1	12.3	10.8	3.1	7.7
	2016年度	58	24.1	34.5	34.5	17.2	12.1	8.6	19.0	22.4	8.6	8.6	3.4	5.2
	2017年度	73	13.7	43.8	23.3	12.3	11.0	6.8	23.3	26.0	5.5	11.0	8.2	2.7
	2018年度	43	14.0	46.5	34.9	20.9	11.6	7.0	18.6	4.7	11.6	11.6	18.6	7.0
外国語文化学科	2014年度	178	5.6	46.1	32.0	19.1	18.0	12.4	11.8	30.9	10.1	10.1	10.7	0.6
	2015年度	95	7.4	53.7	32.6	23.2	21.1	22.1	22.1	35.8	12.6	14.7	5.3	0.0
	2016年度	101	6.9	49.5	24.8	22.8	11.9	10.9	9.9	34.7	12.9	12.9	5.0	2.0
	2017年度	106	5.7	58.5	23.6	19.8	8.5	13.2	17.0	31.1	9.4	8.5	9.4	5.7
	2018年度	87	4.6	54.0	26.4	19.5	10.3	14.9	14.9	32.2	8.0	11.5	6.9	1.1
史学科	2014年度	523	41.7	35.2	35.0	21.0	13.8	10.5	6.5	4.8	6.1	5.5	5.7	3.4
	2015年度	395	48.9	27.3	32.2	20.8	14.9	10.1	7.1	3.8	6.3	6.3	4.6	3.3
	2016年度	360	50.8	31.1	27.8	18.1	13.6	10.0	6.9	3.9	6.7	6.9	3.1	1.4
	2017年度	377	48.3	30.2	26.8	21.5	13.8	10.3	8.8	4.0	9.5	7.4	4.2	2.4
	2018年度	317	49.8	32.2	29.7	20.2	15.5	12.6	7.9	2.5	7.3	7.6	3.2	3.2
哲学科	2014年度	132	25.0	50.0	37.9	25.0	18.9	13.6	6.8	6.1	9.1	3.8	4.5	3.8
	2015年度	88	31.8	46.6	39.8	31.8	28.4	20.5	19.3	4.5	11.4	11.4	3.4	2.3
	2016年度	100	31.0	48.0	40.0	27.0	21.0	20.0	12.0	7.0	10.0	12.0	6.0	3.0
	2017年度	97	33.0	44.3	37.1	29.9	19.6	14.4	10.3	12.4	9.3	9.3	3.1	6.2
	2018年度	67	37.3	46.3	37.3	26.9	23.9	17.9	10.4	7.5	11.9	9.0	6.0	0.0
法律学科・法律専攻	2014年度	868	37.3	33.3	29.6	16.7	14.2	10.5	9.9	8.3	5.5	7.3	4.3	4.3
	2015年度	602	39.4	36.0	32.4	16.6	17.3	13.3	9.3	5.5	6.3	7.5	4.2	3.5
	2016年度	567	46.6	28.6	24.9	13.1	11.6	7.6	8.3	5.3	6.0	5.8	3.2	3.7
	2017年度	615	43.4	32.5	25.2	15.8	11.9	7.5	9.3	6.2	5.9	6.5	5.2	3.4
	2018年度	504	41.7	32.3	25.6	15.3	15.3	8.7	10.3	6.0	7.5	7.9	6.5	3.4
法律学科・法律専門職専攻	2014年度	72	36.1	41.7	31.9	11.1	16.7	6.9	9.7	6.9	4.2	6.9	0.0	1.4
	2015年度	59	37.3	35.6	40.7	23.7	22.0	15.3	8.5	5.1	1.7	3.4	3.4	0.0
	2016年度	69	34.8	42.0	33.3	15.9	11.6	10.1	8.7	10.1	1.4	7.2	4.3	1.4
	2017年度	61	29.5	44.3	41.0	27.9	24.6	16.4	13.1	4.9	11.5	9.8	8.2	1.6
	2018年度	41	29.3	34.1	36.6	14.6	4.9	7.3	12.2	4.9	4.9	4.9	2.4	14.6
法律学科・政治専攻	2014年度	111	36.0	44.1	36.9	19.8	19.8	14.4	9.9	9.9	8.1	10.8	0.0	2.7
	2015年度	84	22.6	45.2	40.5	17.9	20.2	14.3	11.9	15.5	8.3	10.7	2.4	0.0
	2016年度	61	27.9	41.0	36.1	24.6	13.1	11.5	8.2	8.2	3.3	3.3	3.3	3.3
	2017年度	79	30.4	41.8	31.6	26.6	22.8	19.0	15.2	7.6	7.6	17.7	3.8	5.1
	2018年度	70	31.4	51.4	28.6	17.1	17.1	12.9	12.9	8.6	4.3	11.4	2.9	5.7

		n=	海外留学には興味が無い	留学に関する費用への不安	語学力の不足	海外生活への不安	留学に関する情報不足	留学手続きの煩雑さ	國學院大学の卒業への不安	今後海外留学する予定	家族や友人と離れることへの不安	就職活動への不安	その他	大学の授業だけで十分だ
	TOTAL	18059	40.3	34.0	29.6	17.7	14.6	10.0	8.6	6.8	6.7	6.4	4.9	3.6
経済学科	2014年度	382	32.7	35.1	34.3	18.6	16.0	11.8	8.1	9.9	7.1	4.7	4.2	4.5
	2015年度	265	31.3	38.5	33.6	17.4	16.2	9.8	10.2	6.0	6.4	9.1	4.2	3.8
	2016年度	289	40.1	31.5	28.4	13.5	10.7	6.9	6.9	4.5	5.2	5.9	4.5	3.8
	2017年度	293	41.3	29.0	26.6	13.3	15.4	7.2	5.8	5.8	6.1	5.8	6.5	2.7
	2018年度	237	44.7	30.0	27.4	13.9	13.9	10.1	5.1	5.1	5.1	2.5	5.9	2.5
経済ネットワーキング学科	2014年度	285	29.8	41.4	37.2	19.3	18.6	10.2	10.5	12.6	6.0	7.7	2.5	4.6
	2015年度	214	32.2	37.9	34.1	22.0	17.8	10.3	10.3	5.6	5.6	7.9	5.1	3.7
	2016年度	222	41.0	35.1	31.1	16.2	12.2	9.0	5.4	8.1	5.9	4.5	3.2	1.4
	2017年度	221	38.5	27.6	28.5	16.3	12.2	6.8	3.6	8.6	4.1	5.0	6.8	3.6
	2018年度	181	41.4	29.3	27.6	8.3	9.4	2.2	7.2	4.4	2.8	5.0	3.9	4.4
経営学科	2014年度	321	28.7	37.4	36.1	20.9	18.1	10.0	5.3	10.6	6.5	6.2	4.7	4.4
	2015年度	197	30.5	40.1	43.1	29.4	23.4	14.2	7.6	4.6	10.7	9.6	5.6	4.6
	2016年度	203	30.5	39.4	33.0	19.7	18.7	13.8	14.3	6.4	6.9	8.9	4.4	3.4
	2017年度	177	32.8	35.0	28.2	16.9	15.3	9.6	7.9	6.8	9.0	7.3	6.8	2.8
	2018年度	139	37.4	33.8	25.2	15.1	10.8	7.2	10.8	10.1	7.2	10.1	4.3	2.9
神道文化学科	2014年度	396	49.5	29.3	27.5	16.9	12.4	8.8	9.8	3.5	4.8	5.6	7.6	3.3
	2015年度	320	46.3	27.2	33.8	15.6	13.1	12.5	9.1	3.4	7.8	5.3	5.9	5.0
	2016年度	408	52.9	25.0	26.5	9.8	9.6	8.3	8.3	4.9	4.2	5.1	5.1	4.4
	2017年度	358	47.5	31.0	26.5	14.8	11.2	6.4	9.5	4.7	4.5	5.9	6.1	3.9
	2018年度	302	47.7	27.8	30.8	12.9	9.6	10.9	7.6	3.6	7.3	3.0	6.0	4.6
初等教育学科	2014年度	251	33.9	37.8	31.5	16.7	19.5	8.8	6.0	9.2	5.6	3.2	5.2	5.6
	2015年度	136	37.5	34.6	30.9	20.6	18.4	13.2	6.6	5.9	6.6	6.6	5.9	2.2
	2016年度	199	33.2	40.7	30.7	18.6	11.1	9.5	9.0	4.0	7.5	4.5	8.0	4.5
	2017年度	215	35.3	43.3	30.2	20.0	16.3	10.7	8.4	3.3	8.4	3.3	4.7	2.8
	2018年度	184	34.8	39.7	25.0	15.2	12.0	10.3	4.9	4.9	6.5	2.7	7.6	4.9
健康体育学科	2014年度	196	38.3	32.7	19.9	8.2	12.2	6.1	6.1	8.2	1.5	4.6	5.1	4.6
	2015年度	175	40.6	27.4	26.3	11.4	12.0	7.4	6.9	7.4	4.6	4.0	8.0	4.0
	2016年度	267	41.2	29.6	22.8	14.6	15.0	7.9	8.2	4.9	4.9	5.6	7.1	3.7
	2017年度	317	43.8	30.3	21.8	10.7	11.0	7.9	7.3	6.6	4.4	4.4	4.7	3.5
	2018年度	237	37.1	28.7	25.3	12.7	12.7	5.1	3.0	5.9	4.2	3.4	9.3	5.1
子ども支援学科	2014年度	99	34.3	34.3	31.3	21.2	14.1	5.1	6.1	5.1	10.1	3.0	2.0	3.0
	2015年度	74	37.8	31.1	27.0	21.6	25.7	2.7	10.8	5.4	10.8	5.4	1.4	2.7
	2016年度	228	45.2	27.6	24.6	17.5	14.5	7.9	6.6	3.5	6.6	4.8	3.1	1.8
	2017年度	202	47.5	31.2	22.3	18.8	10.4	7.4	7.4	4.0	7.9	4.5	4.5	5.0
	2018年度	144	49.3	31.3	22.2	18.8	14.6	11.1	5.6	2.8	6.3	2.1	4.9	3.5

Copyrights©Kokugakuin University All Rights Reserved.

将来設計について

Copyrights©Kokugakuin University All Rights Reserved.

将来設計について

将来の進路についての考え方　（単一回答）　【全体】

- 「具体的な進路を考えている」と回答する割合は、2017年度と比較して、2018年度は2.8pt減少している。

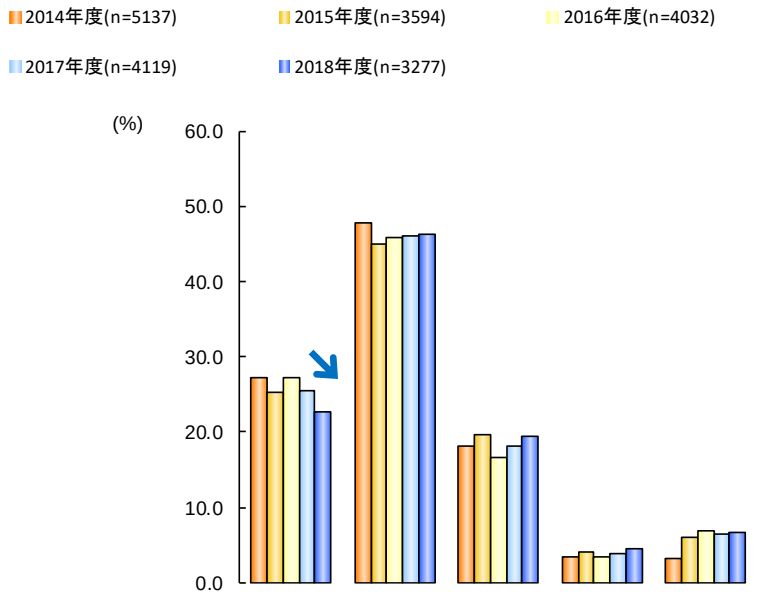

	n=	具体的な進路を考えている	ある程度の進路を考えている	進路についてあまり考えていない	進路について何も考えていない	進路は決定している
TOTAL	20159	25.8	46.3	18.3	3.8	5.7
2014年度	5137	27.2	47.8	18.2	3.5	3.3
2015年度	3594	25.3	45.1	19.6	4.0	6.1
2016年度	4032	27.3	45.8	16.6	3.5	6.8
2017年度	4119	25.6	46.1	18.1	3.8	6.5
2018年度	3277	22.8	46.4	19.5	4.6	6.7

Copyrights©Kokugakuin University All Rights Reserved.

将来設計について

将来の進路についての考え方　（単一回答）　【学年＆性別】

学年

- １年生、2年生で「具体的な進路を考えている」と回答する割合は低い。逆に「進路についてあまり考えていない」と回答する割合が高い。
- 学年があがるにつれ、進路についてなんらかの考えを持つ割合は増加する傾向にあり、４年生は「具体的な進路を考えている」と回答する割合が高い。

性別

- 「具体的な進路を考えている」と回答する割合は、男性が高く、女性は低い。

		n=	具体的な進路を考えている	ある程度の進路を考えている	進路についてあまり考えていない	進路について何も考えていない	進路は決定している
	TOTAL	20159	25.8	46.3	18.3	3.8	5.7
1年	2014年度	1474	24.4	49.0	21.7	4.3	0.6
	2015年度	1125	19.2	50.0	24.8	5.1	1.0
	2016年度	1318	25.1	48.3	21.9	3.9	0.8
	2017年度	1259	20.9	49.6	24.0	4.6	0.9
	2018年度	1229	18.6	50.0	25.3	5.5	0.7
2年	2014年度	1321	21.5	48.8	24.5	4.9	0.4
	2015年度	940	20.2	50.7	23.6	5.1	0.3
	2016年度	1074	21.0	51.6	21.7	5.1	0.6
	2017年度	1134	20.6	50.6	23.4	4.5	0.9
	2018年度	824	17.7	50.7	24.9	6.1	0.6
3年	2014年度	1285	24.8	55.8	16.1	2.5	0.8
	2015年度	838	27.4	48.1	20.2	3.7	0.6
	2016年度	940	29.9	54.8	12.2	2.6	0.5
	2017年度	1002	28.9	52.3	14.8	2.7	1.3
	2018年度	729	29.5	52.9	13.6	3.2	0.8
4年	2014年度	1057	41.3	35.0	8.1	2.0	13.5
	2015年度	691	39.4	25.8	4.8	1.0	29.1
	2016年度	700	37.7	20.0	4.6	1.7	36.0
	2017年度	724	36.7	24.0	4.3	2.8	32.2
	2018年度	495	32.1	20.4	4.8	2.2	40.4
男性	2014年度	2773	30.0	45.0	17.6	3.9	3.4
	2015年度	1961	28.7	43.5	17.5	4.3	6.0
	2016年度	2142	30.2	44.1	15.5	3.7	6.5
	2017年度	2211	28.5	43.6	17.0	4.1	6.8
	2018年度	1745	26.6	43.5	18.3	4.5	7.0
女性	2014年度	2364	23.9	50.9	19.0	3.1	3.1
	2015年度	1633	21.2	47.0	22.0	3.6	6.2
	2016年度	1890	24.1	47.6	17.9	3.3	7.1
	2017年度	1908	22.1	49.0	19.4	3.5	6.1
	2018年度	1532	18.5	49.6	20.9	4.8	6.3

Copyrights©Kokugakuin University All Rights Reserved.

将来設計について

将来の進路についての考え方　（単一回答）　【学部】

- 「具体的な進路を考えている」と回答する割合は、経済学部で低く、人間開発学部で高い。
- 人間開発学部は、「進路についてあまり考えていない」「進路について何も考えていない」と回答する割合は低い。

		n=	具体的な進路を考えている	ある程度の進路を考えている	進路についてあまり考えていない	進路について何も考えていない	進路は決定している
	TOTAL	20159	25.8	46.3	18.3	3.8	5.7
文学部	2014年度	1846	26.1	49.0	19.2	3.5	2.2
	2015年度	1279	23.1	46.8	19.5	4.4	6.3
	2016年度	1248	23.6	46.6	19.2	3.8	6.8
	2017年度	1321	23.1	45.4	20.9	4.2	6.4
	2018年度	1053	20.5	46.4	19.6	6.1	7.4
法学部	2014年度	1141	24.4	46.4	21.9	2.9	4.5
	2015年度	812	22.8	45.7	20.4	4.9	6.2
	2016年度	775	25.8	44.5	18.1	5.0	6.6
	2017年度	828	23.7	47.1	18.2	4.1	6.9
	2018年度	676	20.3	45.7	22.5	5.3	6.2
経済学部	2014年度	1103	18.4	48.2	23.2	5.6	4.5
	2015年度	736	18.3	42.3	27.9	4.9	6.7
	2016年度	788	18.8	46.2	23.2	4.1	7.7
	2017年度	772	17.0	46.8	25.0	4.9	6.3
	2018年度	614	17.9	41.5	27.5	5.5	7.5
神道文化学部	2014年度	438	33.1	47.0	12.3	3.9	3.7
	2015年度	348	32.8	43.1	15.5	2.0	6.6
	2016年度	455	31.0	46.6	12.3	3.3	6.8
	2017年度	398	30.2	47.2	11.3	3.5	7.8
	2018年度	323	27.6	47.4	14.6	3.7	6.8
人間開発学部	2014年度	609	47.8	46.1	3.6	1.0	1.5
	2015年度	419	42.7	45.1	6.9	1.0	4.3
	2016年度	766	41.5	44.8	6.5	1.2	6.0
	2017年度	800	37.6	44.8	10.1	1.8	5.8
	2018年度	611	32.1	51.2	10.6	1.0	5.1

Copyrights©Kokugakuin University All Rights Reserved.

将来設計について

将来の進路についての考え方　（単一回答）　【学科】

- 哲学科は、「進路についてあまり考えていない」「進路について何も考えていない」と回答する割合が高い傾向にある。
- 「具体的な進路を考えている」と回答する割合が高いのは、人間開発学部の全ての学科。低いのは、外国語文化学科、哲学科と経済学部の全ての学科。

		n=	具体的な進路を考えている	ある程度の進路を考えている	進路についてあまり考えていない	進路について何も考えていない	進路は決定している
	TOTAL	20159	25.8	46.3	18.3	3.8	5.7
日本文学科	2014年度	712	27.2	49.0	18.4	2.7	2.7
	2015年度	526	26.6	45.8	18.1	3.6	5.9
	2016年度	517	23.0	47.2	18.2	3.7	7.9
	2017年度	528	23.1	46.0	19.9	3.2	7.8
	2018年度	439	18.7	49.9	17.3	6.6	7.5
中国文学科	2014年度	149	20.1	49.7	22.1	6.0	2.0
	2015年度	93	22.6	34.4	22.6	12.9	7.5
	2016年度	79	34.2	32.9	24.1	0.0	8.9
	2017年度	96	20.8	44.8	25.0	5.2	4.2
	2018年度	62	24.2	40.3	22.6	4.8	8.1
外国語文化学科	2014年度	269	23.4	48.0	23.4	4.1	1.1
	2015年度	141	12.1	51.8	21.3	6.4	8.5
	2016年度	149	13.4	56.4	20.1	5.4	4.7
	2017年度	166	19.9	49.4	21.7	3.6	5.4
	2018年度	129	14.0	45.7	25.6	7.0	7.8
史学科	2014年度	561	29.9	47.6	16.9	3.4	2.1
	2015年度	421	24.5	49.4	18.3	1.9	5.9
	2016年度	390	27.4	47.4	16.4	2.6	6.2
	2017年度	418	26.1	43.8	19.9	4.5	5.7
	2018年度	347	25.1	44.4	18.7	4.3	7.5
哲学科	2014年度	155	17.4	55.5	20.6	3.9	2.6
	2015年度	98	14.3	45.9	26.5	8.2	5.1
	2016年度	113	19.5	37.2	29.2	8.8	5.3
	2017年度	113	18.6	43.4	24.8	8.0	5.3
	2018年度	76	18.4	42.1	23.7	10.5	5.3
法律学科・法律専攻	2014年度	944	23.4	47.0	22.2	3.1	4.2
	2015年度	652	23.0	44.5	21.5	4.8	6.3
	2016年度	627	25.0	44.8	19.1	4.5	6.5
	2017年度	671	23.0	47.2	19.8	3.7	6.3
	2018年度	551	19.4	46.1	23.0	5.8	5.6
法律学科・法律専門職専攻	2014年度	81	28.4	49.4	14.8	2.5	4.9
	2015年度	67	25.4	59.7	10.4	0.0	4.5
	2016年度	81	23.5	44.4	14.8	8.6	8.6
	2017年度	67	26.9	49.3	11.9	7.5	4.5
	2018年度	49	34.7	32.7	16.3	4.1	12.2
法律学科・政治専攻	2014年度	116	29.3	38.8	24.1	1.7	6.0
	2015年度	93	19.4	44.1	20.4	9.7	6.5
	2016年度	67	35.8	41.8	11.9	6.0	4.5
	2017年度	90	26.7	44.4	11.1	4.4	13.3
	2018年度	76	17.1	51.3	22.4	2.6	6.6

		n=	具体的な進路を考えている	ある程度の進路を考えている	進路についてあまり考えていない	進路について何も考えていない	進路は決定している
	TOTAL	20159	25.8	46.3	18.3	3.8	5.7
経済学科	2014年度	421	18.8	44.7	24.0	8.3	4.3
	2015年度	278	16.5	41.7	28.8	7.6	5.4
	2016年度	311	16.4	49.2	22.2	4.2	8.0
	2017年度	322	16.8	43.5	28.6	5.3	5.9
	2018年度	251	18.3	42.2	27.9	4.8	6.8
経済ネットワーキング学科	2014年度	314	18.5	48.4	23.2	5.7	4.1
	2015年度	235	21.3	35.7	31.5	3.0	8.5
	2016年度	246	17.5	41.1	28.5	5.7	7.3
	2017年度	242	14.9	49.2	24.4	6.2	5.4
	2018年度	200	17.0	42.5	26.5	7.0	7.0
経営学科	2014年度	368	17.9	52.2	22.3	2.4	5.2
	2015年度	223	17.5	49.8	22.9	3.6	6.3
	2016年度	231	23.4	47.6	19.0	2.2	7.8
	2017年度	208	19.7	49.0	20.2	2.9	8.2
	2018年度	163	18.4	39.3	28.2	4.9	9.2
神道文化学科	2014年度	438	33.1	47.0	12.3	3.9	3.7
	2015年度	348	32.8	43.1	15.5	2.0	6.6
	2016年度	455	31.0	46.6	12.3	3.3	6.8
	2017年度	398	30.2	47.2	11.3	3.5	7.8
	2018年度	323	27.6	47.4	14.6	3.7	6.8
初等教育学科	2014年度	282	57.1	38.3	2.8	1.1	0.7
	2015年度	146	47.9	40.4	5.5	1.4	4.8
	2016年度	221	51.6	36.7	0.9	1.8	9.0
	2017年度	238	52.1	37.8	4.6	1.3	4.2
	2018年度	200	44.0	46.0	4.5	0.5	5.0
健康体育学科	2014年度	219	37.9	52.1	5.5	1.4	3.2
	2015年度	187	42.8	42.2	8.6	1.1	5.3
	2016年度	293	39.2	45.7	9.2	0.7	5.1
	2017年度	343	34.7	42.0	15.2	2.6	5.5
	2018年度	254	28.0	50.8	15.4	2.0	3.9
子ども支援学科	2014年度	108	43.5	54.6	1.9	0.0	0.0
	2015年度	86	33.7	59.3	5.8	0.0	1.2
	2016年度	252	35.3	50.8	8.3	1.2	4.4
	2017年度	219	26.5	56.6	8.2	0.9	7.8
	2018年度	157	23.6	58.6	10.8	0.0	7.0

Copyrights©Kokugakuin University All Rights Reserved.

将来設計について

具体的な希望進路　（複数回答）

【全体】※　2016年度からの設問
【回答対象：将来進路に何等かの「考えがある」または「決定している」と回答した者】

- 「民間企業」と回答する割合は過半数を超え、56.7%。

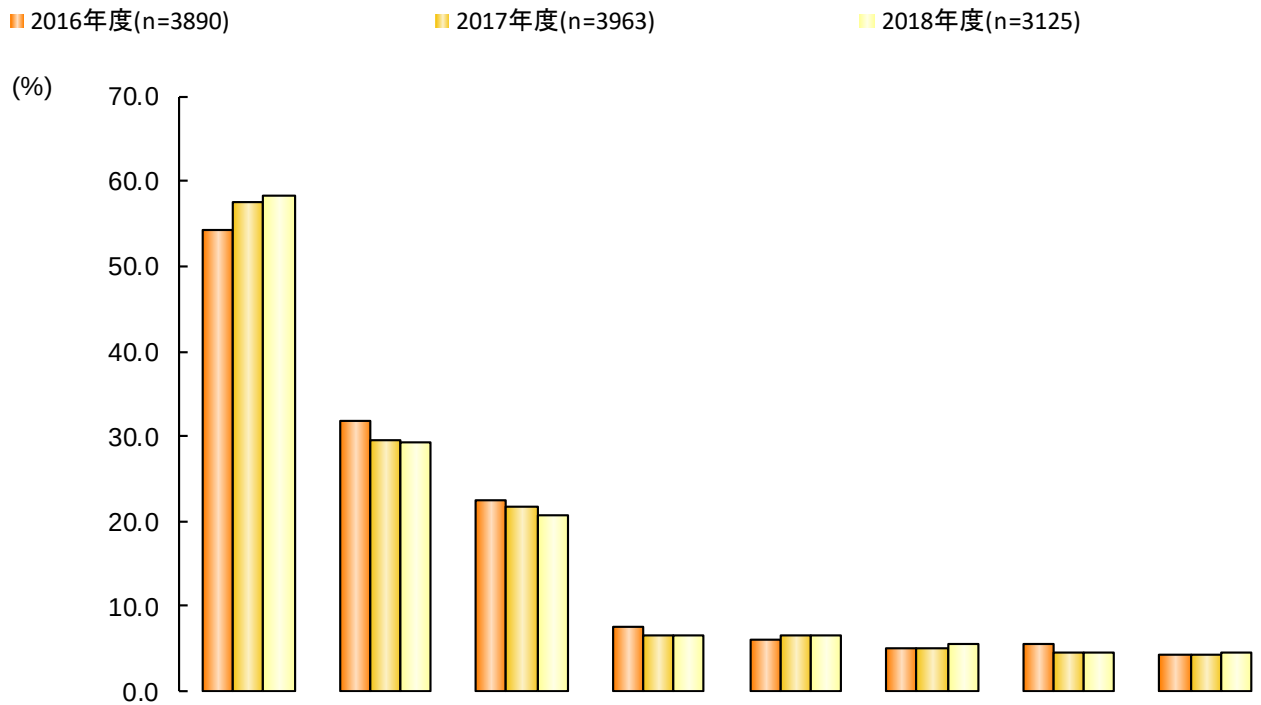

	n=	民間企業	公務員	教員	神職	大学院進学	その他	保育士	決まっていない
TOTAL	10978	56.7	30.3	21.7	6.9	6.3	5.2	4.9	4.3
2016年度	3890	54.4	31.9	22.5	7.6	5.9	5.1	5.6	4.3
2017年度	3963	57.6	29.5	21.7	6.6	6.4	5.1	4.5	4.2
2018年度	3125	58.4	29.2	20.6	6.5	6.6	5.4	4.5	4.4

Copyrights©Kokugakuin University All Rights Reserved.

将来設計について

具体的な希望進路　（複数回答）

【学年＆性別】　※ 2016年度からの設問

【回答対象：将来進路に何等かの「考えがある」または「決定している」と回答した者】

学年

- 「公務員」と回答する割合は学年があがるにつれ減少する。１年生でTOTAL39.4%だが、４年生ではTOTAL14.2%となり、その差は、-25.2pt。
- 「教員」と回答する割合も、学年があがるにつれ減少する。
- 全体に占める割合は低いが、「保育士」も学年があがるにつれ減少する。

性別

- 性別で特に差があるのは「神職」と「保育士」。「神職」は男性が高く、「保育士」は女性が高い。

		n=	民間企業	公務員	教員	神職	大学院進学	その他	保育士	決まっていない
	TOTAL	10978	56.7	30.3	21.7	6.9	6.3	5.2	4.9	4.3
1年	2016年度	1267	48.5	41.0	27.8	7.3	5.8	5.7	6.4	5.0
	2017年度	1201	50.3	40.8	27.8	7.2	8.8	6.1	6.0	6.3
	2018年度	1161	52.5	36.2	23.2	7.5	7.1	6.1	5.8	6.5
2年	2016年度	1019	54.9	37.4	20.8	6.6	6.2	5.3	5.7	6.1
	2017年度	1083	58.5	34.8	21.5	6.8	5.1	5.2	4.3	3.8
	2018年度	774	60.9	36.7	22.5	6.2	7.8	4.7	5.0	4.1
3年	2016年度	916	60.5	25.2	22.3	8.1	5.3	4.1	5.5	3.1
	2017年度	975	62.7	21.3	18.1	5.9	6.2	4.4	3.9	2.9
	2018年度	706	64.4	21.1	19.4	5.1	4.1	4.7	2.7	2.5
4年	2016年度	688	56.5	16.1	15.4	9.0	6.3	4.9	3.9	1.9
	2017年度	704	61.4	13.5	16.8	6.4	4.7	4.4	3.1	3.1
	2018年度	484	59.9	12.4	13.2	6.6	6.8	5.8	3.3	2.7
男性	2016年度	2062	53.7	33.7	21.9	10.3	5.7	5.2	1.0	3.9
	2017年度	2121	57.1	29.4	20.9	8.3	6.8	5.9	1.1	4.2
	2018年度	1666	57.4	30.1	18.0	8.3	7.1	6.7	1.0	4.2
女性	2016年度	1828	55.2	30.0	23.1	4.6	6.1	5.0	10.7	4.6
	2017年度	1842	58.1	29.7	22.6	4.8	6.0	4.2	8.5	4.2
	2018年度	1459	59.6	28.2	23.6	4.5	6.0	3.9	8.5	4.7

Copyrights©Kokugakuin University All Rights Reserved.

将来設計について

具体的な希望進路　（複数回答）

【学部】 ※　2016年度からの設問

【回答対象：将来進路に何等かの「考えがある」または「決定している」と回答した者】

- 「民間企業」と回答する割合が最も高いのは経済学部で、8割近い。文学部、法学部も高い。逆に低いのは、神道文化学部と人間開発学部。
- 「公務員」と回答する割合が特に高いのは、法学部。
- 「教員」と回答する割合が高いのは、文学部と人間開発学部。
- 「大学院進学」と回答する割合が高いのは、文学部。
- 神道文化学部は「神職」、人間開発学部は「保育士」が高い。

		n=	民間企業	公務員	教員	神職	大学院進学	その他	保育士	決まっていない
	TOTAL	10978	56.7	30.3	21.7	6.9	6.3	5.2	4.9	4.3
文学部	2016年度	1201	58.5	30.1	30.0	0.7	10.2	5.7	0.5	5.4
	2017年度	1265	62.0	29.2	26.6	0.9	11.8	5.8	0.2	4.4
	2018年度	989	60.4	26.0	25.2	0.7	10.4	6.4	0.0	5.0
法学部	2016年度	736	60.3	55.2	6.9	0.3	5.2	3.8	0.4	3.9
	2017年度	794	64.5	47.2	7.1	0.4	5.8	4.3	0.6	3.0
	2018年度	640	65.3	53.3	5.0	0.3	6.9	3.0	0.5	3.6
経済学部	2016年度	756	78.2	24.6	4.2	0.4	2.6	5.8	0.4	6.9
	2017年度	734	76.7	22.2	3.7	0.3	1.4	5.4	0.7	8.6
	2018年度	580	78.6	20.5	4.1	0.5	2.6	7.6	0.3	5.5
神道文化学部	2016年度	440	35.5	18.4	7.7	63.4	7.5	7.7	0.7	3.0
	2017年度	384	39.6	17.4	7.8	64.1	8.1	7.0	0.3	1.8
	2018年度	311	39.2	19.0	6.1	61.4	9.0	6.1	0.0	5.1
人間開発学部	2016年度	757	29.3	27.5	52.4	0.4	2.1	3.2	26.6	0.9
	2017年度	786	34.4	24.8	52.3	0.1	2.3	3.7	21.1	2.2
	2018年度	605	38.3	22.6	52.9	0.0	2.5	3.8	22.5	3.0

Copyrights©Kokugakuin University All Rights Reserved.

将来設計について

具体的な希望進路　（複数回答）

【学科】　※　2016年度からの設問
【回答対象：将来進路に何等かの「考えがある」または「決定している」と回答した者】

- 経済学部は「民間企業」と回答する割合が高いが、その中でも高いのは経営学科で約8割。
- 人間開発学部は「教員」と回答する割合が高い学部の一つだが、その中でも初等教育学科が高い。次いで高いのは、健康体育学科。
- 「大学院進学」と回答する割合が高いのは、学部では文学部だが、学科で最も高いのは法学部の法律学科・法律専門職専攻。

		n=	民間企業	公務員	教員	神職	大学院進学	その他	保育士	決まっていない
	TOTAL	10978	56.7	30.3	21.7	6.9	6.3	5.2	4.9	4.3
日本文学科	2016年度	498	58.4	29.9	33.3	0.4	8.4	6.2	0.8	4.0
	2017年度	511	61.8	28.2	28.8	0.4	8.0	7.2	0.4	3.5
	2018年度	410	61.2	25.1	27.6	1.0	8.5	7.1	0.0	4.1
中国文学科	2016年度	79	55.7	17.7	32.9	0.0	5.1	5.1	0.0	8.9
	2017年度	91	59.3	23.1	30.8	0.0	5.5	5.5	0.0	5.5
	2018年度	59	57.6	13.6	32.2	0.0	5.1	10.2	0.0	3.4
外国語文化学科	2016年度	141	71.6	14.9	11.3	0.7	2.8	8.5	1.4	7.8
	2017年度	160	76.9	19.4	15.6	0.6	4.4	4.4	0.0	5.6
	2018年度	120	74.2	13.3	15.8	0.0	1.7	10.0	0.0	7.5
史学科	2016年度	380	53.9	40.3	34.7	1.1	14.5	3.7	0.0	3.7
	2017年度	399	57.6	38.8	30.3	1.5	19.0	3.3	0.0	3.0
	2018年度	332	55.4	35.2	26.5	0.9	14.8	3.3	0.0	3.6
哲学科	2016年度	103	60.2	23.3	19.4	1.9	16.5	6.8	0.0	12.6
	2017年度	104	58.7	18.3	15.4	1.9	19.2	10.6	0.0	11.5
	2018年度	68	57.4	19.1	14.7	0.0	20.6	7.4	0.0	13.2
法律学科・法律専攻	2016年度	599	61.3	55.1	7.0	0.3	2.3	3.8	0.5	3.8
	2017年度	646	63.2	48.1	7.6	0.3	3.4	4.2	0.6	3.4
	2018年度	519	66.1	54.7	5.6	0.4	4.8	3.3	0.6	3.9
法律学科・法律専門職専攻	2016年度	74	64.9	44.6	12.2	0.0	9.5	5.4	0.0	4.1
	2017年度	62	61.3	58.1	1.6	0.0	27.4	6.5	0.0	0.0
	2018年度	47	46.8	51.1	0.0	0.0	29.8	2.1	0.0	2.1
法律学科・政治専攻	2016年度	63	46.0	68.3	0.0	0.0	27.0	1.6	0.0	4.8
	2017年度	86	76.7	32.6	7.0	1.2	8.1	3.5	1.2	2.3
	2018年度	74	71.6	44.6	4.1	0.0	6.8	1.4	0.0	2.7

		n=	民間企業	公務員	教員	神職	大学院進学	その他	保育士	決まっていない
	TOTAL	10978	56.7	30.3	21.7	6.9	6.3	5.2	4.9	4.3
経済学科	2016年度	298	77.2	25.8	4.0	1.0	2.7	5.0	0.0	7.0
	2017年度	305	75.1	26.2	4.6	0.3	0.7	4.9	0.7	9.5
	2018年度	239	77.8	23.0	4.6	1.3	1.7	7.5	0.0	5.9
経済ネットワーキング学科	2016年度	232	77.6	26.3	6.9	0.0	0.4	3.4	0.4	7.8
	2017年度	227	75.8	23.8	4.8	0.4	1.3	5.3	0.4	8.8
	2018年度	186	80.1	21.0	4.3	0.0	2.7	4.8	1.1	3.2
経営学科	2016年度	226	80.1	21.2	1.8	0.0	4.9	9.3	0.9	5.8
	2017年度	202	80.2	14.4	1.0	0.0	2.5	6.4	1.0	6.9
	2018年度	155	78.1	16.1	3.2	0.0	3.9	11.0	0.0	7.7
神道文化学科	2016年度	440	35.5	18.4	7.7	63.4	7.5	7.7	0.7	3.0
	2017年度	384	39.6	17.4	7.8	64.1	8.1	7.0	0.3	1.8
	2018年度	311	39.2	19.0	6.1	61.4	9.0	6.1	0.0	5.1
初等教育学科	2016年度	217	16.1	18.0	88.5	0.5	3.2	1.8	6.5	0.0
	2017年度	235	15.3	14.9	91.1	0.0	1.3	2.6	5.1	0.9
	2018年度	199	18.6	15.6	87.9	0.0	2.5	3.0	7.5	1.0
健康体育学科	2016年度	291	50.5	27.1	49.5	0.3	2.4	4.5	0.0	1.7
	2017年度	334	55.7	24.0	43.7	0.0	3.3	5.4	0.9	3.9
	2018年度	249	60.6	22.9	42.6	0.0	2.8	5.2	0.8	3.6
子ども支援学科	2016年度	249	16.1	36.1	24.5	0.4	0.8	2.8	75.1	0.8
	2017年度	217	22.1	36.9	23.5	0.5	1.8	2.3	69.6	0.9
	2018年度	157	28.0	31.2	24.8	0.0	1.9	2.5	75.8	4.5

Copyrights©Kokugakuin University All Rights Reserved.

将来設計について

将来の進路への準備　（複数回答）　【全体】

- 回答する割合が最も高いのは、約4割の学生が回答した「就職・進学のための自己分析」だが、5年間では徐々に減少している。
- 2位は「業界研究・企業研究」で、1位との差はTOTALで15.9ptある。
- 2017年度からの「資格取得」と回答する割合は、2017年度と2018年度のTOTALで21.1%。2017年度と2018年度のみでみると4位。

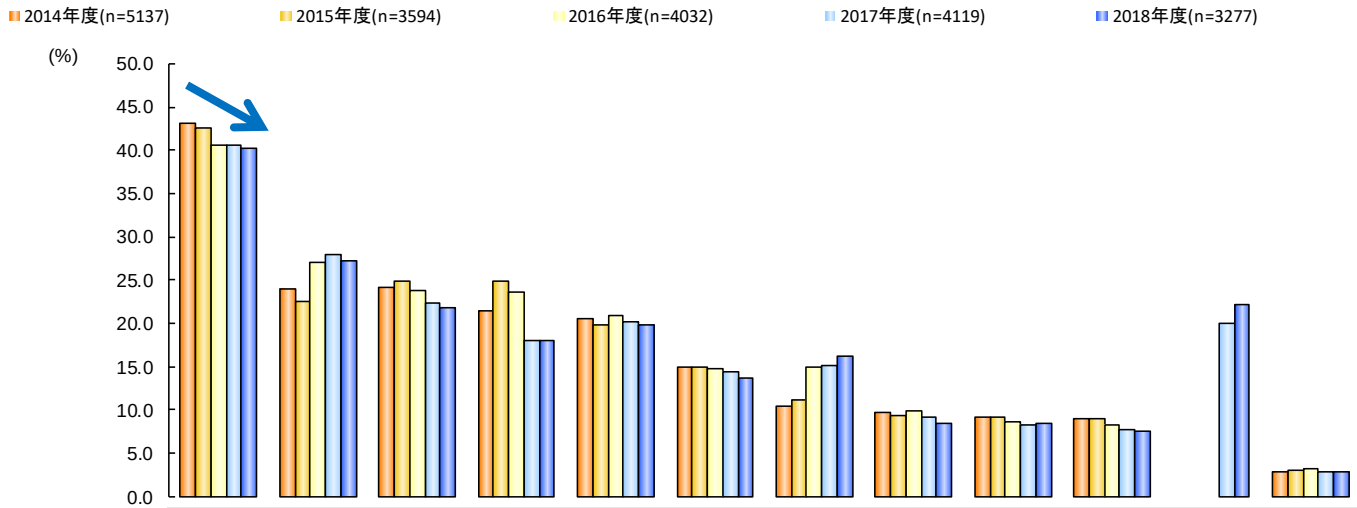

	n=	就職・進学のための自己分析	業界研究・企業研究	筆記試験対策（進学に向けた勉強を含む）	進路に向けた活動は特にしていない	学内の就職ガイダンスへの参加	興味のある職業に就いている人へ相談	インターンシップへの参加	教員への相談	OB・OGへの連絡・相談	大学窓口への相談	資格取得[17年～]	その他
TOTAL	20159	41.5	25.6	23.5	21.3	20.3	14.6	13.4	9.4	8.8	8.4	7.7	3.0
2014年度	5137	43.2	23.9	24.2	21.5	20.6	14.9	10.4	9.8	9.1	9.0	0.0	2.8
2015年度	3594	42.5	22.5	24.8	24.9	19.9	15.0	11.2	9.4	9.2	9.0	0.0	3.1
2016年度	4032	40.5	27.0	23.8	23.7	20.9	14.8	15.0	9.9	8.6	8.2	0.0	3.3
2017年度	4119	40.5	27.9	22.4	18.0	20.1	14.4	15.1	9.1	8.3	7.7	20.0	2.9
2018年度	3277	40.3	27.2	21.9	18.0	19.9	13.6	16.2	8.5	8.5	7.6	22.1	2.8

Copyrights©Kokugakuin University All Rights Reserved.

将来設計について

将来の進路への準備　（複数回答）　【学年＆性別】

学年

- １・２年生と３・４年生では、傾向が別れており、回答割合が高い項目と低い項目の差が明確である。
- １年生と２年生で高いのは、「進路に向けた活動は特にしていない」。それ以外の項目の回答割合は低い傾向にある。
- 一方、3年生と４年生でこの関係が逆転する。４年生では「進路に向けた活動は特にしていない」「資格取得」を除く全ての項目で高い。

性別

- 「学内の就職ガイダンスへの参加」と回答する割合は、男性が低く、女性は高い。

		n=	就職・進学のための自己分析	業界研究・企業研究	筆記試験対策（進学に向けた勉強を含む）	進路に向けた活動は特にしていない	学内の就職ガイダンスへの参加	興味のある職業に就いている人へ相談	インターンシップへの参加	教員への相談	OB・OGへの連絡・相談	大学窓口への相談	資格取得[17年～]	その他
	TOTAL	20159	41.5	25.6	23.5	21.3	20.3	14.6	13.4	9.4	8.8	8.4	7.7	3.0
1年	2014年度	1474	41.5	13.0	12.1	32.4	7.0	11.9	4.0	6.0	5.3	2.6	0.0	2.1
	2015年度	1125	37.5	11.6	11.2	35.9	7.2	14.2	3.0	4.9	6.1	2.0	0.0	2.6
	2016年度	1318	36.6	15.8	11.1	36.0	9.5	11.8	4.4	4.5	6.2	1.6	0.0	3.6
	2017年度	1259	35.5	15.3	10.2	29.1	9.6	13.0	2.9	5.2	5.7	2.0	22.1	2.4
	2018年度	1229	35.2	14.0	12.2	23.7	8.5	13.3	3.9	4.6	5.6	2.0	28.3	2.7
2年	2014年度	1321	34.7	12.9	14.4	30.1	11.9	13.8	10.1	8.3	9.2	3.3	0.0	2.6
	2015年度	940	37.6	13.9	16.8	32.3	10.7	14.0	7.8	6.0	8.7	4.6	0.0	2.9
	2016年度	1074	32.2	17.3	14.3	29.0	13.4	14.4	14.1	6.4	7.7	2.8	0.0	2.8
	2017年度	1134	34.0	17.9	11.9	21.8	11.6	15.3	10.9	6.2	7.9	2.5	21.5	2.8
	2018年度	824	32.0	21.1	10.9	25.2	16.4	13.1	11.0	5.6	6.8	3.4	20.3	2.7
3年	2014年度	1285	42.5	29.0	29.5	11.2	36.9	15.4	20.5	10.8	10.5	9.4	0.0	3.6
	2015年度	838	39.7	24.3	36.6	14.4	38.2	13.8	18.7	11.2	8.8	7.6	0.0	2.3
	2016年度	940	44.7	41.1	38.0	10.2	39.0	14.7	28.9	13.9	10.0	11.6	0.0	2.8
	2017年度	1002	44.2	41.6	37.3	7.9	35.9	12.1	31.1	12.1	9.8	9.4	15.9	3.0
	2018年度	729	44.3	44.0	38.1	7.0	36.6	13.3	35.5	10.3	11.2	10.4	16.2	3.4
4年	2014年度	1057	57.2	46.5	46.8	8.0	30.7	20.0	7.7	15.8	12.7	24.6	0.0	3.2
	2015年度	691	60.8	49.5	43.7	9.4	31.1	19.1	19.8	19.2	15.2	27.9	0.0	5.1
	2016年度	700	55.0	44.3	43.1	10.3	29.4	20.9	17.9	20.3	12.4	24.6	0.0	4.1
	2017年度	724	54.3	46.8	39.6	7.0	29.7	18.8	20.9	16.4	11.5	23.8	19.9	4.0
	2018年度	495	60.6	45.1	40.6	8.1	29.5	15.8	27.1	20.6	14.3	24.6	18.4	2.4
男性	2014年度	2773	44.6	23.7	24.4	20.3	16.8	15.4	8.4	9.4	8.8	8.1	0.0	2.8
	2015年度	1961	44.4	22.3	23.9	23.8	16.2	15.2	9.3	10.1	10.4	8.3	0.0	3.4
	2016年度	2142	42.3	28.2	24.1	22.5	17.6	15.8	12.7	10.4	9.0	7.9	0.0	3.3
	2017年度	2211	42.8	27.9	21.2	16.6	15.3	14.9	12.3	8.8	8.2	6.8	18.7	3.4
	2018年度	1745	43.0	27.1	21.0	17.0	15.5	14.1	13.5	7.9	8.7	6.8	20.4	3.2
女性	2014年度	2364	41.6	24.1	23.9	22.8	25.1	14.4	12.8	10.4	9.5	10.1	0.0	2.8
	2015年度	1633	40.2	22.7	26.0	26.1	24.5	14.8	13.4	8.6	7.8	9.8	0.0	2.7
	2016年度	1890	38.5	25.7	23.4	24.9	24.7	13.5	17.7	9.4	8.1	8.6	0.0	3.3
	2017年度	1908	37.8	28.0	23.8	19.8	25.6	13.9	18.3	9.4	8.4	8.8	21.6	2.4
	2018年度	1532	37.2	27.2	23.0	19.1	24.9	13.1	19.3	9.3	8.3	8.6	24.0	2.4

Copyrights©Kokugakuin University All Rights Reserved.

将来設計について

将来の進路への準備　（複数回答）　【学部】

- 文学部は、「学内の就職ガイダンスへの参加」と回答する割合が高い。
- 法学部は、「筆記試験対策(進学に向けた勉強を含む)」と回答する割合が高い。一方で「教員への相談」と回答する割合は低い。
- 経済学部は、「業界研究・企業研究」と回答する割合が高い。
- 神道文化学部は、「興味のある職業についている人への相談」と回答する割合が高い。
- 人間開発学部は、「インターンシップへの参加」「教員への相談」と回答する割合が、非常に高い。他学部と大きな差がある。

		n=	就職・進学のための自己分析	業界研究・企業研究	筆記試験対策（進学に向けた勉強を含む）	進路に向けた活動は特にしていない	学内の就職ガイダンスへの参加	興味のある職業に就いている人へ相談	インターンシップへの参加	教員への相談	OB・OGへの連絡・相談	大学窓口への相談	資格取得[17年～]	その他
	TOTAL	20159	41.5	25.6	23.5	21.3	20.3	14.6	13.4	9.4	8.8	8.4	7.7	3.0
文学部	2014年度	1846	43.3	23.3	24.6	24.5	26.1	12.9	7.3	8.5	9.1	9.3	0.0	3.3
	2015年度	1279	42.9	19.5	25.7	26.8	26.5	14.2	9.8	9.1	8.2	9.5	0.0	3.0
	2016年度	1248	42.3	29.5	26.1	24.5	26.6	14.7	13.0	8.7	7.8	8.1	0.0	2.9
	2017年度	1321	39.4	30.5	26.0	19.8	26.1	13.6	13.9	7.4	8.0	8.5	22.1	2.5
	2018年度	1053	40.1	30.4	24.6	20.2	27.4	12.2	15.9	8.2	6.8	8.2	22.5	3.9
法学部	2014年度	1141	45.1	28.4	29.5	17.7	20.2	13.9	11.1	3.7	8.8	7.7	0.0	2.6
	2015年度	812	42.5	24.0	28.9	24.0	18.2	11.9	10.8	3.8	8.1	8.0	0.0	2.8
	2016年度	775	39.9	28.8	30.6	23.6	16.0	12.0	13.0	3.7	7.1	5.4	0.0	2.6
	2017年度	828	42.4	33.2	26.4	17.3	20.8	11.8	15.2	3.6	8.0	6.2	17.1	2.3
	2018年度	676	38.2	33.0	26.9	18.0	19.2	10.7	17.6	4.0	7.4	7.1	19.5	2.2
経済学部	2014年度	1103	44.5	26.7	19.9	24.3	20.1	15.0	10.0	7.7	8.3	7.9	0.0	2.9
	2015年度	736	43.9	31.0	21.7	26.5	18.6	14.9	12.4	6.4	9.4	6.8	0.0	2.6
	2016年度	788	45.3	39.2	21.1	23.0	23.9	14.6	17.4	6.9	8.2	9.0	0.0	3.8
	2017年度	772	45.6	36.1	17.0	17.5	18.4	13.9	17.4	6.0	7.3	7.1	17.6	2.1
	2018年度	614	46.6	30.6	15.6	16.8	16.8	13.5	16.0	6.4	9.0	6.0	20.2	1.6
神道文化学部	2014年度	438	39.5	22.1	14.8	22.8	12.1	21.5	2.7	8.7	10.7	11.6	0.0	3.2
	2015年度	348	39.1	23.0	15.5	27.9	13.2	20.7	3.7	9.8	12.1	10.3	0.0	4.9
	2016年度	455	35.4	20.0	11.4	29.5	10.8	21.1	3.7	7.9	10.5	12.5	0.0	4.6
	2017年度	398	36.7	21.9	12.1	17.6	11.3	20.1	5.5	7.0	8.8	9.0	32.9	4.3
	2018年度	323	33.1	20.1	12.7	17.3	11.1	17.3	7.4	5.9	11.1	9.9	39.0	2.2
人間開発学部	2014年度	609	39.7	13.0	27.6	13.3	11.7	18.1	25.1	30.0	10.2	10.8	0.0	1.6
	2015年度	419	41.8	13.1	27.4	15.3	11.2	19.1	20.0	26.3	11.5	11.9	0.0	3.1
	2016年度	766	36.3	12.9	23.2	19.6	19.5	14.0	24.7	22.6	10.6	8.0	0.0	3.3
	2017年度	800	37.5	13.4	22.8	16.8	15.5	16.1	19.8	21.6	10.0	8.1	15.5	4.5
	2018年度	611	40.4	15.4	23.1	15.7	15.5	17.5	20.3	17.8	10.6	7.7	17.2	3.1

Copyrights©Kokugakuin University All Rights Reserved.

将来設計について

将来の進路への準備　（複数回答）　【学科】

- 文学部は「学内の就職ガイダンスへの参加」と回答する割合が高いが、日本文学科が特に高い。
- 「筆記試験対策(進学に向けた勉強を含む)」と回答する割合が高いのは、法学部のなかでも特に法律学科・法律専門職専攻。他に初等教育学科も高い。
- 人間開発学部の全ての学科で、「教員への相談」と回答する割合が非常に高い。

		n=	就職・進学のための自己分析	業界研究・企業研究	筆記試験対策（進学に向けた勉強を含む）	進路に向けた活動は特にしていない	学内の就職ガイダンスへの参加	興味のある職業に就いている人へ相談	インターンシップへの参加	教員への相談	OB・OGへの連絡・相談	大学窓口への相談	資格取得[17年～]	その他
	TOTAL	20159	41.5	25.6	23.5	21.3	20.3	14.6	13.4	9.4	8.8	8.4	7.7	3.0
日本文学科	2014年度	712	44.5	22.5	24.2	23.5	28.8	14.2	7.0	8.7	10.1	8.8	0.0	3.7
	2015年度	526	42.6	20.9	27.4	28.1	30.4	15.2	8.9	8.6	8.6	10.3	0.0	2.7
	2016年度	517	42.9	30.2	27.7	26.7	27.1	13.7	11.0	8.7	6.6	6.2	0.0	3.1
	2017年度	528	40.9	32.6	27.8	19.1	29.5	12.9	14.6	8.0	8.9	9.7	22.5	2.3
	2018年度	439	40.1	31.7	25.3	19.8	26.4	12.1	14.4	7.3	7.3	8.7	22.8	3.6
中国文学科	2014年度	149	43.0	26.2	22.1	26.2	26.2	14.8	10.7	11.4	11.4	13.4	0.0	2.0
	2015年度	93	36.6	19.4	22.6	30.1	22.6	14.0	8.6	6.5	10.8	7.5	0.0	4.3
	2016年度	79	31.6	30.4	21.5	27.8	22.8	19.0	13.9	8.9	6.3	10.1	0.0	3.8
	2017年度	96	37.5	28.1	22.9	19.8	19.8	13.5	9.4	7.3	9.4	6.3	22.9	0.0
	2018年度	62	40.3	30.6	27.4	14.5	33.9	17.7	21.0	11.3	9.7	1.6	19.4	4.8
外国語文化学科	2014年度	269	41.3	23.8	20.8	27.9	20.1	10.8	8.2	5.6	7.8	7.8	0.0	3.7
	2015年度	141	42.6	22.0	15.6	31.9	25.5	9.2	10.6	7.1	6.4	9.9	0.0	4.3
	2016年度	149	46.3	36.9	15.4	24.2	28.9	14.1	18.8	4.7	8.7	6.7	0.0	1.3
	2017年度	166	46.4	37.3	18.1	13.9	28.3	15.7	19.9	4.8	6.6	7.8	23.5	4.2
	2018年度	129	39.5	32.6	15.5	21.7	30.2	13.2	19.4	4.7	5.4	7.8	27.1	1.6
史学科	2014年度	561	44.0	24.4	28.2	22.6	27.6	11.4	7.5	9.6	8.4	10.2	0.0	3.0
	2015年度	421	43.7	18.5	29.2	22.6	24.2	15.2	10.7	10.9	8.8	9.7	0.0	3.1
	2016年度	390	42.3	26.7	31.3	19.2	27.9	15.4	13.3	9.5	9.5	10.0	0.0	2.8
	2017年度	418	36.4	26.3	29.4	21.3	23.2	15.3	12.0	7.9	6.9	8.4	23.0	2.4
	2018年度	347	40.3	29.1	26.8	20.5	28.5	10.4	15.6	8.9	5.8	9.2	20.7	5.2
哲学科	2014年度	155	39.4	20.0	22.6	29.0	18.7	14.2	2.6	5.8	7.1	7.1	0.0	2.6
	2015年度	98	48.0	13.3	19.4	27.6	20.4	11.2	10.2	9.2	4.1	6.1	0.0	1.0
	2016年度	113	41.6	25.7	18.6	31.0	19.5	15.0	12.4	11.5	7.1	10.6	0.0	3.5
	2017年度	113	34.5	28.3	19.5	25.7	23.0	8.0	12.4	7.1	8.8	6.2	14.2	3.5
	2018年度	76	39.5	25.0	23.7	23.7	18.4	14.5	15.8	13.2	9.2	6.6	23.7	2.6
法律学科・法律専攻	2014年度	944	46.7	29.4	27.3	17.9	20.7	14.6	10.4	3.2	9.2	7.4	0.0	2.9
	2015年度	652	42.8	23.8	28.7	23.9	18.3	13.0	10.0	3.4	8.4	8.6	0.0	2.6
	2016年度	627	41.8	30.8	30.8	23.3	17.5	12.8	12.6	3.0	7.3	5.9	0.0	1.6
	2017年度	671	42.3	31.4	25.6	18.5	20.7	11.0	12.8	2.4	7.7	6.0	16.5	2.2
	2018年度	551	37.2	32.5	25.6	18.1	20.1	10.9	16.2	4.0	7.4	6.7	19.8	2.4
法律学科・法律専門職専攻	2014年度	81	30.9	17.3	46.9	14.8	18.5	6.2	4.9	6.2	7.4	7.4	0.0	1.2
	2015年度	67	41.8	23.9	34.3	20.9	20.9	6.0	10.4	7.5	6.0	4.5	0.0	4.5
	2016年度	81	39.5	27.2	22.2	21.0	8.6	13.6	19.8	7.4	6.2	3.7	0.0	8.6
	2017年度	67	29.9	31.3	32.8	14.9	16.4	11.9	22.4	9.0	7.5	9.0	20.9	3.0
	2018年度	49	40.8	34.7	42.9	14.3	14.3	12.2	12.2	4.1	8.2	10.2	26.5	2.0
法律学科・政治専攻	2014年度	116	42.2	27.6	35.3	18.1	18.1	13.8	21.6	6.0	6.0	10.3	0.0	1.7
	2015年度	93	40.9	25.8	26.9	26.9	16.1	8.6	17.2	4.3	7.5	6.5	0.0	3.2
	2016年度	67	22.4	11.9	38.8	29.9	10.4	3.0	9.0	6.0	6.0	3.0	0.0	4.5
	2017年度	90	52.2	47.8	27.8	10.0	24.4	17.8	27.8	8.9	10.0	5.6	18.9	2.2
	2018年度	76	43.4	35.5	26.3	19.7	15.8	7.9	31.6	3.9	6.6	7.9	13.2	1.3

		n=	就職・進学のための自己分析	業界研究・企業研究	筆記試験対策（進学に向けた勉強を含む）	進路に向けた活動は特にしていない	学内の就職ガイダンスへの参加	興味のある職業に就いている人へ相談	インターンシップへの参加	教員への相談	OB・OGへの連絡・相談	大学窓口への相談	資格取得[17年～]	その他
	TOTAL	20159	41.5	25.6	23.5	21.3	20.3	14.6	13.4	9.4	8.8	8.4	7.7	3.0
経済学科	2014年度	421	42.8	22.3	20.0	28.3	18.3	12.8	7.6	6.4	7.6	7.1	0.0	2.9
	2015年度	278	41.7	25.5	22.3	27.7	15.1	12.6	11.9	3.6	6.8	4.0	0.0	3.6
	2016年度	311	43.1	37.9	19.9	24.8	24.4	11.9	15.1	6.1	9.0	8.4	0.0	2.6
	2017年度	322	46.6	30.7	20.8	17.4	16.5	10.2	15.5	4.3	4.7	6.5	18.3	1.9
	2018年度	251	49.4	27.5	16.7	18.7	15.9	12.4	14.7	6.0	7.2	6.4	21.5	2.0
経済ネットワーキング学科	2014年度	314	44.6	28.7	20.1	22.6	21.3	16.2	10.5	8.3	7.6	9.6	0.0	4.1
	2015年度	235	47.2	32.3	21.7	26.0	20.0	17.4	13.2	8.5	11.5	5.5	0.0	1.7
	2016年度	246	45.1	35.4	19.5	25.2	21.1	15.9	18.7	4.9	7.7	7.3	0.0	2.8
	2017年度	242	42.6	40.9	13.6	19.8	19.0	16.1	17.8	5.8	11.6	6.2	14.9	2.1
	2018年度	200	44.0	34.0	16.5	18.0	20.0	14.5	17.5	7.5	11.0	7.0	15.5	0.5
経営学科	2014年度	368	46.5	30.2	19.6	21.2	21.2	16.6	12.2	8.7	9.8	7.3	0.0	1.9
	2015年度	223	43.0	36.3	21.1	25.6	21.5	15.2	12.1	7.6	10.3	11.7	0.0	2.2
	2016年度	231	48.5	45.0	24.2	18.2	26.0	16.9	19.0	10.0	7.8	11.7	0.0	6.5
	2017年度	208	47.6	38.9	14.9	14.9	20.7	16.8	19.7	8.7	6.3	9.1	19.7	2.4
	2018年度	163	45.4	31.3	12.9	12.3	14.1	14.1	16.0	5.5	9.2	4.3	23.9	2.5
神道文化学科	2014年度	438	39.5	22.1	14.8	22.8	12.1	21.5	2.7	8.7	10.7	11.6	0.0	3.2
	2015年度	348	39.1	23.0	15.5	27.9	13.2	20.7	3.7	9.8	12.1	10.3	0.0	4.9
	2016年度	455	35.4	20.0	11.4	29.5	10.8	21.1	3.7	7.9	10.5	12.5	0.0	4.6
	2017年度	398	36.7	21.9	12.1	17.6	11.3	20.1	5.5	7.0	8.8	9.0	32.9	4.3
	2018年度	323	33.1	20.1	12.7	17.3	11.1	17.3	7.4	5.9	11.1	9.9	39.0	2.2
初等教育学科	2014年度	282	37.6	11.3	36.2	13.8	10.3	19.5	28.4	37.2	11.3	11.7	0.0	2.1
	2015年度	146	39.7	13.0	37.0	15.8	7.5	18.5	26.7	37.0	11.0	14.4	0.0	2.1
	2016年度	221	33.5	6.3	30.8	22.2	14.5	14.5	36.7	32.6	12.7	7.7	0.0	4.1
	2017年度	238	31.1	9.2	29.4	15.1	11.3	15.1	27.7	31.9	12.2	7.6	12.6	3.8
	2018年度	200	41.5	9.0	32.0	14.5	11.0	18.5	26.5	30.5	14.0	6.0	17.0	3.0
健康体育学科	2014年度	219	49.3	19.6	22.8	11.4	14.2	16.9	13.7	20.5	11.0	13.2	0.0	1.4
	2015年度	187	44.9	16.6	23.0	12.8	12.8	21.4	16.6	24.6	15.5	14.4	0.0	3.2
	2016年度	293	41.6	20.5	21.5	18.4	14.0	14.7	14.7	18.4	14.0	7.8	0.0	3.1
	2017年度	343	42.9	19.2	19.2	17.2	13.1	15.7	16.0	15.5	9.9	8.2	15.7	3.5
	2018年度	254	43.7	22.8	18.9	17.3	12.6	15.4	14.2	8.3	9.4	6.7	16.1	3.9
子ども支援学科	2014年度	108	25.9	3.7	14.8	15.7	10.2	16.7	39.8	30.6	5.6	3.7	0.0	0.9
	2015年度	86	38.4	5.8	20.9	19.8	14.0	15.1	16.3	11.6	3.5	2.3	0.0	4.7
	2016年度	252	32.5	9.9	18.7	18.7	30.2	12.7	25.8	18.7	4.8	8.3	0.0	2.8
	2017年度	219	36.1	8.7	21.0	17.8	23.7	17.8	16.9	20.1	7.8	8.7	18.3	6.8
	2018年度	157	33.8	11.5	18.5	14.6	26.1	19.7	22.3	17.2	8.3	11.5	19.1	1.9

Copyrights©Kokugakuin University All Rights Reserved.

将来設計について

将来の進路を考える上で、大学に対して感じていること
：進路（就職・進学）の相談窓口が充実している　（単一回答）

【全体】

- 2018年度で「そう思う」と回答する割合は、2017年度と比較して3.2pt増加。
- 一方で、2018年度で「そう思わない」と回答する割合は、2017年度と比較して4.0pt減少している。

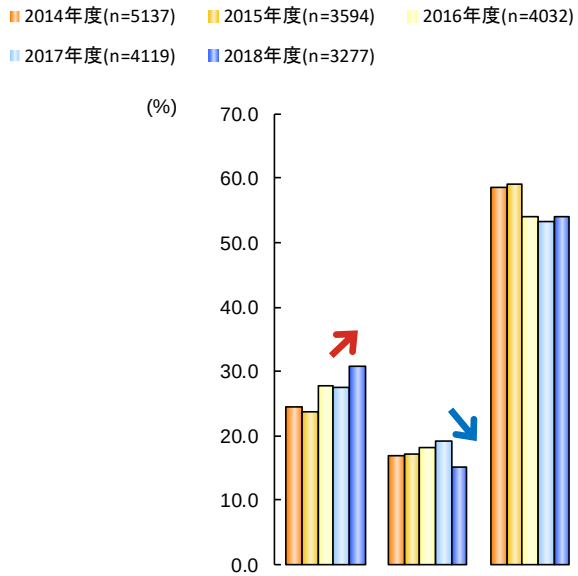

	n=	そう思う	そう思わない	どちらともいえない
TOTAL	20159	26.6	17.4	56.0
2014年度	5137	24.4	16.9	58.7
2015年度	3594	23.6	17.2	59.2
2016年度	4032	27.8	18.1	54.0
2017年度	4119	27.6	19.2	53.2
2018年度	3277	30.8	15.2	54.1

Copyrights©Kokugakuin University All Rights Reserved.

将来設計について

将来の進路を考える上で、大学に対して感じていること
：進路（就職・進学）の相談窓口が充実している　（単一回答）

【学年＆性別】

学年

- １年生は、「どちらともいえない」と回答する割合が高く、「そう思う」「そう思わない」ともに低い。
- 逆に４年生は、「そう思う」「そう思わない」ともに、その割合が高い。

性別

- 性別による大きな差はみられない。

		n=	そう思う	そう思わない	どちらともいえない
	TOTAL	20159	26.6	17.4	56.0
1年	2014年度	1474	22.3	10.7	67.1
	2015年度	1125	16.5	11.6	71.8
	2016年度	1318	22.9	13.2	63.9
	2017年度	1259	19.0	14.2	66.8
	2018年度	1229	25.4	11.2	63.4
2年	2014年度	1321	17.0	17.7	65.3
	2015年度	940	18.5	18.4	63.1
	2016年度	1074	22.3	18.9	58.8
	2017年度	1134	19.9	21.4	58.6
	2018年度	824	23.7	16.1	60.2
3年	2014年度	1285	27.2	19.9	52.9
	2015年度	838	28.3	18.0	53.7
	2016年度	940	36.2	18.8	45.0
	2017年度	1002	39.8	19.1	41.1
	2018年度	729	40.3	17.4	42.2
4年	2014年度	1057	33.1	21.1	45.8
	2015年度	691	36.3	23.7	39.9
	2016年度	700	34.3	25.3	40.4
	2017年度	724	37.7	24.3	38.0
	2018年度	495	41.8	20.0	38.2
男性	2014年度	2773	25.3	17.6	57.1
	2015年度	1961	25.8	16.5	57.7
	2016年度	2142	28.0	19.3	52.7
	2017年度	2211	29.2	19.5	51.3
	2018年度	1745	31.6	15.8	52.6
女性	2014年度	2364	23.3	16.1	60.6
	2015年度	1633	21.0	18.1	60.9
	2016年度	1890	27.6	16.8	55.6
	2017年度	1908	25.7	18.8	55.5
	2018年度	1532	29.8	14.4	55.8

Copyrights©Kokugakuin University All Rights Reserved.

将来設計について

将来の進路を考える上で、大学に対して感じていること
：進路（就職・進学）の相談窓口が充実している　（単一回答）

【学部】

- 人間開発学部は、「そう思う」と回答する割合が高い。

		n=	そう思う	そう思わない	どちらともいえない
	TOTAL	20159	26.6	17.4	56.0
文学部	2014年度	1846	22.8	16.8	60.4
	2015年度	1279	21.9	19.7	58.4
	2016年度	1248	24.8	20.0	55.3
	2017年度	1321	24.3	20.1	55.6
	2018年度	1053	30.0	14.7	55.3
法学部	2014年度	1141	21.8	18.3	59.9
	2015年度	812	20.1	19.3	60.6
	2016年度	775	26.1	17.5	56.4
	2017年度	828	26.8	19.6	53.6
	2018年度	676	28.7	17.3	54.0
経済学部	2014年度	1103	23.3	17.4	59.3
	2015年度	736	22.3	14.7	63.0
	2016年度	788	26.4	19.5	54.1
	2017年度	772	27.1	20.9	52.1
	2018年度	614	30.0	16.1	53.9
神道文化学部	2014年度	438	26.9	15.1	58.0
	2015年度	348	27.9	12.9	59.2
	2016年度	455	29.5	14.7	55.8
	2017年度	398	31.4	15.8	52.8
	2018年度	323	30.7	13.6	55.7
人間開発学部	2014年度	609	33.8	15.3	50.9
	2015年度	419	34.4	13.6	52.0
	2016年度	766	35.1	16.3	48.6
	2017年度	800	32.5	17.3	50.3
	2018年度	611	35.2	13.4	51.4

Copyrights©Kokugakuin University All Rights Reserved.

将来設計について

将来の進路を考える上で、大学に対して感じていること
：進路（就職・進学）の相談窓口が充実している　（単一回答）

【学科】

- 「そう思う」と回答する割合が高いのは、人間開発学部の全学科。
- 法律学科・法律専門職専攻は、「そう思う」と回答する割合が低い。

		n=	そう思う	そう思わない	どちらともいえない
	TOTAL	20159	26.6	17.4	56.0
日本文学科	2014年度	712	21.9	16.2	61.9
	2015年度	526	23.6	17.1	59.3
	2016年度	517	24.0	18.6	57.4
	2017年度	528	25.8	18.2	56.1
	2018年度	439	28.0	14.1	57.9
中国文学科	2014年度	149	26.2	23.5	50.3
	2015年度	93	16.1	20.4	63.4
	2016年度	79	15.2	26.6	58.2
	2017年度	96	25.0	21.9	53.1
	2018年度	62	35.5	14.5	50.0
外国語文化学科	2014年度	269	15.2	18.6	66.2
	2015年度	141	17.0	19.9	63.1
	2016年度	149	27.5	17.4	55.0
	2017年度	166	20.5	17.5	62.0
	2018年度	129	32.6	13.2	54.3
史学科	2014年度	561	27.5	14.6	57.9
	2015年度	421	22.8	21.1	56.1
	2016年度	390	24.9	20.5	54.6
	2017年度	418	26.3	22.5	51.2
	2018年度	347	32.9	14.7	52.4
哲学科	2014年度	155	20.0	18.1	61.9
	2015年度	98	21.4	26.5	52.0
	2016年度	113	31.0	23.0	46.0
	2017年度	113	15.0	22.1	62.8
	2018年度	76	19.7	21.1	59.2
法律学科・法律専攻	2014年度	944	22.1	18.2	59.6
	2015年度	652	21.5	19.6	58.9
	2016年度	627	29.5	15.5	55.0
	2017年度	671	27.3	18.9	53.8
	2018年度	551	30.5	16.3	53.2
法律学科・法律専門職専攻	2014年度	81	18.5	21.0	60.5
	2015年度	67	13.4	13.4	73.1
	2016年度	81	9.9	33.3	56.8
	2017年度	67	14.9	26.9	58.2
	2018年度	49	16.3	24.5	59.2
法律学科・政治専攻	2014年度	116	21.6	17.2	61.2
	2015年度	93	15.1	21.5	63.4
	2016年度	67	13.4	17.9	68.7
	2017年度	90	32.2	18.9	48.9
	2018年度	76	23.7	19.7	56.6

		n=	そう思う	そう思わない	どちらともいえない
	TOTAL	20159	26.6	17.4	56.0
経済学科	2014年度	421	21.9	17.3	60.8
	2015年度	278	20.1	17.3	62.6
	2016年度	311	27.3	19.0	53.7
	2017年度	322	25.8	22.0	52.2
	2018年度	251	27.1	14.7	58.2
経済ネットワーキング学科	2014年度	314	24.2	17.2	58.6
	2015年度	235	22.6	11.9	65.5
	2016年度	246	26.4	16.7	56.9
	2017年度	242	29.3	18.2	52.5
	2018年度	200	31.5	18.5	50.0
経営学科	2014年度	368	24.2	17.7	58.2
	2015年度	223	24.7	14.3	61.0
	2016年度	231	25.1	23.4	51.5
	2017年度	208	26.4	22.1	51.4
	2018年度	163	32.5	15.3	52.1
神道文化学科	2014年度	438	26.9	15.1	58.0
	2015年度	348	27.9	12.9	59.2
	2016年度	455	29.5	14.7	55.8
	2017年度	398	31.4	15.8	52.8
	2018年度	323	30.7	13.6	55.7
初等教育学科	2014年度	282	37.6	16.3	46.1
	2015年度	146	34.2	10.3	55.5
	2016年度	221	32.6	17.6	49.8
	2017年度	238	30.3	17.2	52.5
	2018年度	200	34.5	12.0	53.5
健康体育学科	2014年度	219	31.5	16.4	52.1
	2015年度	187	38.0	18.2	43.9
	2016年度	293	34.5	16.4	49.1
	2017年度	343	32.7	18.1	49.3
	2018年度	254	35.0	16.5	48.4
子ども支援学科	2014年度	108	28.7	10.2	61.1
	2015年度	86	26.7	9.3	64.0
	2016年度	252	38.1	15.1	46.8
	2017年度	219	34.7	16.0	49.3
	2018年度	157	36.3	10.2	53.5

Copyrights©Kokugakuin University All Rights Reserved.

将来設計について

将来の進路を考える上で、大学に対して感じていること
：國學院大學のネームバリューが高い　（単一回答）

【全体】

- 「そう思わない」と回答する割合は、TOTALで46.2%。

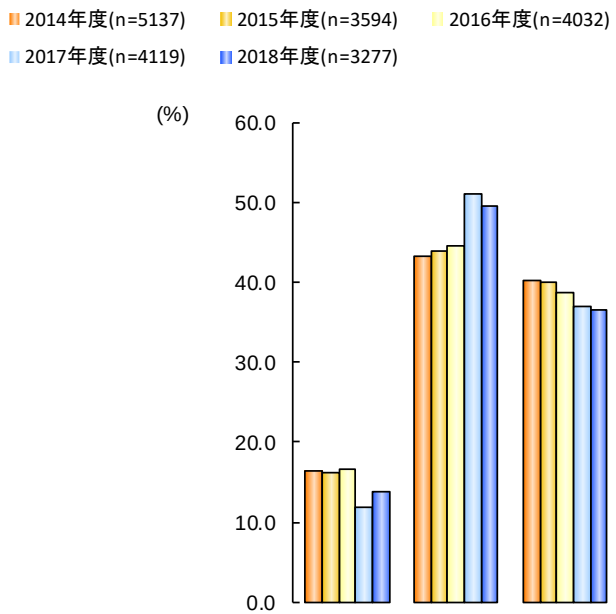

	n=	そう思う	そう思わない	どちらともいえない
TOTAL	20159	15.1	46.2	38.7
2014年度	5137	16.5	43.2	40.3
2015年度	3594	16.2	43.9	40.0
2016年度	4032	16.7	44.5	38.8
2017年度	4119	11.9	51.1	37.0
2018年度	3277	13.9	49.5	36.6

Copyrights©Kokugakuin University All Rights Reserved.

将来設計について

将来の進路を考える上で、大学に対して感じていること
：國學院大學のネームバリューが高い　（単一回答）

【学年＆性別】

学年
- 「そう思わない」と回答する割合は、１年生で低く、３年生で高い。

性別
- 「そう思う」と回答する割合は、男性が高く、女性は低い。

		n=	そう思う	そう思わない	どちらともいえない
	TOTAL	20159	15.1	46.2	38.7
1年	2014年度	1474	22.5	36.0	41.5
	2015年度	1125	18.0	40.5	41.5
	2016年度	1318	18.7	38.6	42.7
	2017年度	1259	12.5	51.2	36.3
	2018年度	1229	15.9	46.4	37.7
2年	2014年度	1321	14.4	44.1	41.6
	2015年度	940	14.0	45.6	40.3
	2016年度	1074	16.4	43.9	39.7
	2017年度	1134	10.5	49.5	40.0
	2018年度	824	11.4	52.2	36.4
3年	2014年度	1285	13.6	48.2	38.1
	2015年度	838	14.4	47.1	38.4
	2016年度	940	14.3	51.0	34.8
	2017年度	1002	11.4	53.2	35.4
	2018年度	729	11.8	53.5	34.7
4年	2014年度	1057	14.3	45.9	39.8
	2015年度	691	18.2	43.0	38.8
	2016年度	700	16.6	48.0	35.4
	2017年度	724	14.0	50.4	35.6
	2018年度	495	16.4	46.9	36.8
男性	2014年度	2773	18.1	45.3	36.6
	2015年度	1961	18.3	43.9	37.8
	2016年度	2142	18.4	44.4	37.2
	2017年度	2211	13.6	52.4	34.0
	2018年度	1745	14.8	51.1	34.2
女性	2014年度	2364	14.6	40.7	44.6
	2015年度	1633	13.7	43.8	42.5
	2016年度	1890	14.7	44.7	40.6
	2017年度	1908	10.0	49.5	40.5
	2018年度	1532	13.0	47.7	39.3

Copyrights©Kokugakuin University All Rights Reserved.

将来設計について

将来の進路を考える上で、大学に対して感じていること
：國學院大學のネームバリューが高い　（単一回答）

【学部】

- 法学部は、「そう思う」と回答する割合が低く、「そう思わない」と回答する割合が高い。
- 逆に、神道文化学部は、「そう思う」と回答する割合が高く、「そう思わない」と回答する割合が低い。

		n=	そう思う	そう思わない	どちらともいえない
	TOTAL	20159	15.1	46.2	38.7
文学部	2014年度	1846	15.4	42.7	41.9
	2015年度	1279	15.0	43.7	41.3
	2016年度	1248	14.2	47.6	38.2
	2017年度	1321	8.9	53.5	37.5
	2018年度	1053	11.7	50.8	37.5
法学部	2014年度	1141	11.4	50.7	37.9
	2015年度	812	12.8	52.7	34.5
	2016年度	775	13.7	47.5	38.8
	2017年度	828	9.8	55.9	34.3
	2018年度	676	9.2	59.0	31.8
経済学部	2014年度	1103	17.7	44.2	38.1
	2015年度	736	14.8	45.4	39.8
	2016年度	788	15.2	45.7	39.1
	2017年度	772	11.0	54.8	34.2
	2018年度	614	11.1	53.3	35.7
神道文化学部	2014年度	438	28.1	28.8	43.2
	2015年度	348	30.2	27.3	42.5
	2016年度	455	29.0	33.8	37.1
	2017年度	398	21.6	36.2	42.2
	2018年度	323	25.7	34.1	40.2
人間開発学部	2014年度	609	19.0	38.9	42.0
	2015年度	419	16.9	38.4	44.6
	2016年度	766	17.9	41.8	40.3
	2017年度	800	15.3	45.8	39.0
	2018年度	611	19.8	41.1	39.1

Copyrights©Kokugakuin University All Rights Reserved.

将来設計について

将来の進路を考える上で、大学に対して感じていること
：國學院大學のネームバリューが高い　（単一回答）

【学科】

- 法学部は「そう思わない」と回答する割合が高いが、特に高いのは法律学科・法律専門職専攻と、法律学科・政治専攻。
- 神道文化学科と子ども支援学科は、「そう思う」と回答する割合が高く、「そう思わない」と回答する割合が低い。

		n=	そう思う	そう思わない	どちらともいえない
	TOTAL	20159	15.1	46.2	38.7
日本文学科	2014年度	712	17.4	39.6	43.0
	2015年度	526	15.6	43.2	41.3
	2016年度	517	14.1	50.3	35.6
	2017年度	528	8.1	55.7	36.2
	2018年度	439	11.4	50.3	38.3
中国文学科	2014年度	149	14.8	45.0	40.3
	2015年度	93	16.1	36.6	47.3
	2016年度	79	13.9	45.6	40.5
	2017年度	96	6.3	54.2	39.6
	2018年度	62	17.7	46.8	35.5
外国語文化学科	2014年度	269	7.8	47.2	45.0
	2015年度	141	9.2	51.1	39.7
	2016年度	149	10.1	49.0	40.9
	2017年度	166	9.6	53.0	37.3
	2018年度	129	10.1	48.8	41.1
史学科	2014年度	561	18.4	40.6	41.0
	2015年度	421	18.3	40.9	40.9
	2016年度	390	15.6	43.6	40.8
	2017年度	418	10.8	49.5	39.7
	2018年度	347	12.7	51.6	35.7
哲学科	2014年度	155	9.0	54.2	36.8
	2015年度	98	5.1	55.1	39.8
	2016年度	113	15.0	48.7	36.3
	2017年度	113	7.1	58.4	34.5
	2018年度	76	6.6	56.6	36.8
法律学科・法律専攻	2014年度	944	10.7	50.0	39.3
	2015年度	652	13.7	51.7	34.7
	2016年度	627	15.3	43.7	41.0
	2017年度	671	10.9	55.1	34.0
	2018年度	551	9.4	57.5	33.0
法律学科・法律専門職専攻	2014年度	81	13.6	54.3	32.1
	2015年度	67	6.0	56.7	37.3
	2016年度	81	9.9	61.7	28.4
	2017年度	67	3.0	52.2	44.8
	2018年度	49	2.0	67.3	30.6
法律学科・政治専攻	2014年度	116	15.5	54.3	30.2
	2015年度	93	11.8	57.0	31.2
	2016年度	67	3.0	65.7	31.3
	2017年度	90	6.7	64.4	28.9
	2018年度	76	11.8	64.5	23.7

		n=	そう思う	そう思わない	どちらともいえない
	TOTAL	20159	15.1	46.2	38.7
経済学科	2014年度	421	16.9	46.3	36.8
	2015年度	278	16.5	47.8	35.6
	2016年度	311	17.4	47.3	35.4
	2017年度	322	12.1	52.2	35.7
	2018年度	251	12.4	53.8	33.9
経済ネットワーキング学科	2014年度	314	19.1	41.7	39.2
	2015年度	235	14.9	41.7	43.4
	2016年度	246	15.9	41.1	43.1
	2017年度	242	9.5	54.5	36.0
	2018年度	200	10.0	46.0	44.0
経営学科	2014年度	368	17.4	44.0	38.6
	2015年度	223	12.6	46.2	41.3
	2016年度	231	11.7	48.5	39.8
	2017年度	208	11.1	59.1	29.8
	2018年度	163	10.4	61.3	28.2
神道文化学科	2014年度	438	28.1	28.8	43.2
	2015年度	348	30.2	27.3	42.5
	2016年度	455	29.0	33.8	37.1
	2017年度	398	21.6	36.2	42.2
	2018年度	323	25.7	34.1	40.2
初等教育学科	2014年度	282	17.7	40.1	42.2
	2015年度	146	19.2	36.3	44.5
	2016年度	221	15.8	39.8	44.3
	2017年度	238	13.4	47.9	38.7
	2018年度	200	17.5	43.0	39.5
健康体育学科	2014年度	219	17.4	44.7	37.9
	2015年度	187	14.4	44.9	40.6
	2016年度	293	15.4	49.1	35.5
	2017年度	343	14.3	51.0	34.7
	2018年度	254	19.7	45.7	34.6
子ども支援学科	2014年度	108	25.9	24.1	50.0
	2015年度	86	18.6	27.9	53.5
	2016年度	252	22.6	34.9	42.5
	2017年度	219	18.7	35.2	46.1
	2018年度	157	22.9	31.2	45.9

Copyrights©Kokugakuin University All Rights Reserved.

将来設計について

将来の進路を考える上で、大学に対して感じていること
：ガイダンスなどの支援企画が充実している　（単一回答）

【全体】

- 2018年度「そう思わない」と回答する割合は、2017年度と比較して2.5pt減少。

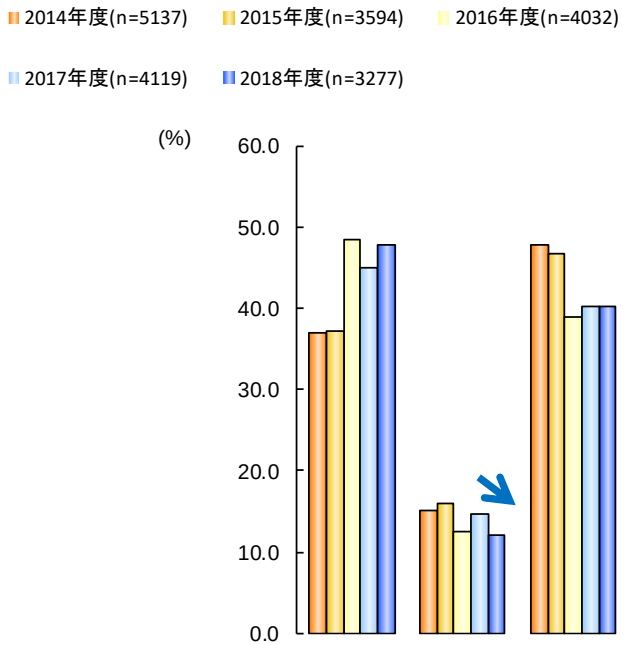

	n=	そう思う	そう思わない	どちらともいえない
TOTAL	20159	42.7	14.1	43.1
2014年度	5137	37.0	15.1	47.9
2015年度	3594	37.2	16.0	46.8
2016年度	4032	48.5	12.5	39.0
2017年度	4119	45.1	14.6	40.3
2018年度	3277	47.8	12.1	40.2

Copyrights©Kokugakuin University All Rights Reserved.

将来設計について

将来の進路を考える上で、大学に対して感じていること
：ガイダンスなどの支援企画が充実している　（単一回答）

【学年＆性別】

学年
- 2018年度は前年度と比較して、3年生以外で「そう思う」回答者の割合が増加している。

性別
- 2018年度は前年度以前と比較して、男女ともに「そう思う」回答者が増加している。

		n=	そう思う	そう思わない	どちらともいえない
	TOTAL	20159	42.7	14.1	43.1
1年	2014年度	1474	36.4	9.3	54.3
	2015年度	1125	31.7	13.6	54.7
	2016年度	1318	48.7	9.3	42.0
	2017年度	1259	40.7	13.1	46.2
	2018年度	1229	44.8	8.6	46.6
2年	2014年度	1321	32.5	14.5	53.0
	2015年度	940	30.1	16.6	53.3
	2016年度	1074	44.5	12.7	42.8
	2017年度	1134	38.5	14.6	46.9
	2018年度	824	44.4	13.7	41.9
3年	2014年度	1285	38.4	19.8	41.7
	2015年度	838	46.7	15.9	37.5
	2016年度	940	55.6	13.6	30.7
	2017年度	1002	56.2	14.8	29.0
	2018年度	729	53.4	14.8	31.8
4年	2014年度	1057	41.8	18.0	40.2
	2015年度	691	44.3	19.1	36.6
	2016年度	700	44.6	16.7	38.7
	2017年度	724	47.5	17.1	35.4
	2018年度	495	52.5	13.9	33.5
男性	2014年度	2773	35.4	16.2	48.4
	2015年度	1961	36.0	16.4	47.6
	2016年度	2142	46.5	13.1	40.4
	2017年度	2211	43.6	16.3	40.0
	2018年度	1745	46.4	13.7	39.9
女性	2014年度	2364	39.0	13.7	47.3
	2015年度	1633	38.6	15.4	45.9
	2016年度	1890	50.8	11.7	37.5
	2017年度	1908	46.7	12.6	40.7
	2018年度	1532	49.3	10.2	40.4

Copyrights©Kokugakuin University All Rights Reserved.

将来設計について

将来の進路を考える上で、大学に対して感じていること
：ガイダンスなどの支援企画が充実している　（単一回答）

【学部】

- 2018年度は前年度と比較して、全ての学部で「そう思う」回答者の割合が増加している。

		n=	そう思う	そう思わない	どちらともいえない
	TOTAL	20159	42.7	14.1	43.1
文学部	2014年度	1846	37.3	15.3	47.4
	2015年度	1279	41.5	15.5	43.0
	2016年度	1248	49.8	12.9	37.3
	2017年度	1321	48.4	13.8	37.8
	2018年度	1053	51.6	11.0	37.4
法学部	2014年度	1141	36.2	16.0	47.9
	2015年度	812	32.4	16.7	50.9
	2016年度	775	50.8	12.0	37.2
	2017年度	828	49.3	13.8	37.0
	2018年度	676	50.4	11.8	37.7
経済学部	2014年度	1103	36.5	15.3	48.1
	2015年度	736	35.2	16.7	48.1
	2016年度	788	49.6	13.5	36.9
	2017年度	772	43.1	14.2	42.6
	2018年度	614	46.3	13.4	40.4
神道文化学部	2014年度	438	34.7	14.2	51.1
	2015年度	348	35.9	16.1	48.0
	2016年度	455	43.3	10.3	46.4
	2017年度	398	41.5	14.6	44.0
	2018年度	323	42.7	10.8	46.4
人間開発学部	2014年度	609	40.2	13.0	46.8
	2015年度	419	37.9	14.6	47.5
	2016年度	766	46.0	12.5	41.5
	2017年度	800	38.8	17.3	44.0
	2018年度	611	42.4	13.6	44.0

Copyrights©Kokugakuin University All Rights Reserved.

将来設計について

将来の進路を考える上で、大学に対して感じていること
：ガイダンスなどの支援企画が充実している　（単一回答）

【学科】

- 「そう思う」と回答する割合が最も低い学科は、法律学科・法律専門職専攻。

		n=	そう思う	そう思わない	どちらともいえない
	TOTAL	20159	42.7	14.1	43.1
日本文学科	2014年度	712	39.7	13.1	47.2
	2015年度	526	46.8	13.5	39.7
	2016年度	517	53.0	11.6	35.4
	2017年度	528	49.8	14.4	35.8
	2018年度	439	49.7	10.7	39.6
中国文学科	2014年度	149	39.6	17.4	43.0
	2015年度	93	39.8	18.3	41.9
	2016年度	79	50.6	12.7	36.7
	2017年度	96	44.8	13.5	41.7
	2018年度	62	56.5	14.5	29.0
外国語文化学科	2014年度	269	26.8	21.2	52.0
	2015年度	141	35.5	17.7	46.8
	2016年度	149	46.3	15.4	38.3
	2017年度	166	49.4	12.0	38.6
	2018年度	129	54.3	7.8	38.0
史学科	2014年度	561	39.8	15.3	44.9
	2015年度	421	38.0	15.9	46.1
	2016年度	390	47.9	14.4	37.7
	2017年度	418	49.8	12.4	37.8
	2018年度	347	55.3	11.0	33.7
哲学科	2014年度	155	33.5	12.9	53.5
	2015年度	98	38.8	18.4	42.9
	2016年度	113	45.1	10.6	44.2
	2017年度	113	38.9	18.6	42.5
	2018年度	76	36.8	15.8	47.4
法律学科・法律専攻	2014年度	944	37.0	15.1	47.9
	2015年度	652	34.2	16.4	49.4
	2016年度	627	54.2	11.0	34.8
	2017年度	671	50.4	13.6	36.1
	2018年度	551	51.9	11.6	36.5
法律学科・法律専門職専攻	2014年度	81	25.9	22.2	51.9
	2015年度	67	23.9	11.9	64.2
	2016年度	81	32.1	24.7	43.2
	2017年度	67	37.3	16.4	46.3
	2018年度	49	44.9	14.3	40.8
法律学科・政治専攻	2014年度	116	37.1	18.1	44.8
	2015年度	93	25.8	22.6	51.6
	2016年度	67	41.8	6.0	52.2
	2017年度	90	50.0	13.3	36.7
	2018年度	76	43.4	11.8	44.7

		n=	そう思う	そう思わない	どちらともいえない
	TOTAL	20159	42.7	14.1	43.1
経済学科	2014年度	421	34.4	15.7	49.9
	2015年度	278	36.0	18.3	45.7
	2016年度	311	49.8	14.5	35.7
	2017年度	322	44.1	14.6	41.3
	2018年度	251	47.0	15.5	37.5
経済ネットワーキング学科	2014年度	314	40.4	15.3	44.3
	2015年度	235	37.0	14.0	48.9
	2016年度	246	51.6	12.2	36.2
	2017年度	242	44.6	14.9	40.5
	2018年度	200	47.0	12.0	41.0
経営学科	2014年度	368	35.6	14.9	49.5
	2015年度	223	32.3	17.5	50.2
	2016年度	231	47.2	13.4	39.4
	2017年度	208	39.9	13.0	47.1
	2018年度	163	44.2	11.7	44.2
神道文化学科	2014年度	438	34.7	14.2	51.1
	2015年度	348	35.9	16.1	48.0
	2016年度	455	43.3	10.3	46.4
	2017年度	398	41.5	14.6	44.0
	2018年度	323	42.7	10.8	46.4
初等教育学科	2014年度	282	42.2	13.5	44.3
	2015年度	146	39.0	14.4	46.6
	2016年度	221	42.1	10.0	48.0
	2017年度	238	38.2	16.4	45.4
	2018年度	200	47.5	16.0	36.5
健康体育学科	2014年度	219	36.5	14.6	48.9
	2015年度	187	39.0	17.1	43.9
	2016年度	293	41.3	17.1	41.6
	2017年度	343	35.6	18.4	46.1
	2018年度	254	37.8	14.2	48.0
子ども支援学科	2014年度	108	42.6	8.3	49.1
	2015年度	86	33.7	9.3	57.0
	2016年度	252	54.8	9.5	35.7
	2017年度	219	44.3	16.4	39.3
	2018年度	157	43.3	9.6	47.1

Copyrights©Kokugakuin University All Rights Reserved.

その他

Copyrights©Kokugakuin University All Rights Reserved.

その他

國學院大學窓口対応　満足度　（単一回答）　【全体】

- ポジティブ回答者は、TOTALで37.0%。

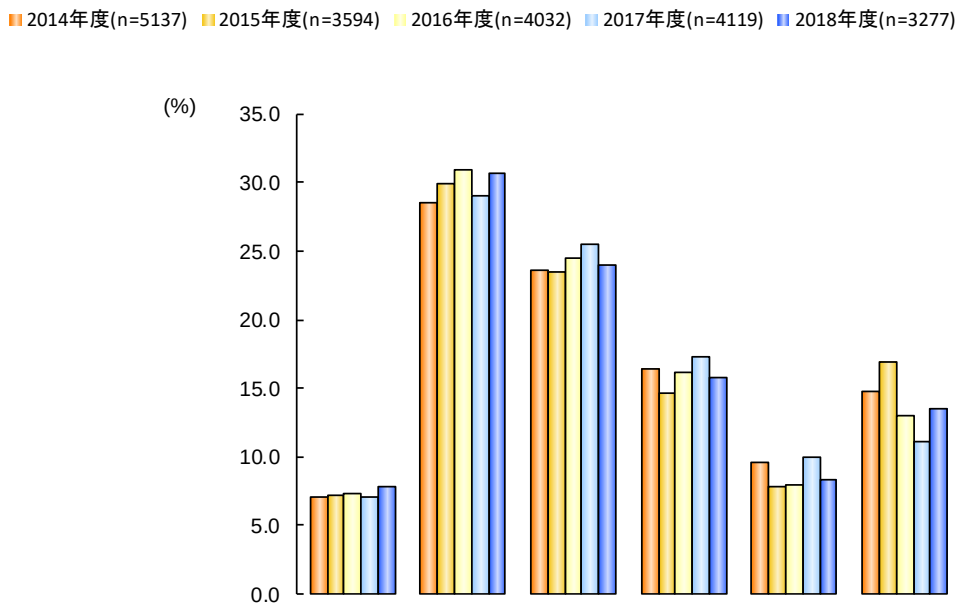

	n=	大変満足している	おおむね満足している	どちらともいえない	あまり満足していない	全く満足していない	利用していない
TOTAL	20159	7.3	29.7	24.2	16.1	8.8	13.9
2014年度	5137	7.1	28.6	23.6	16.4	9.6	14.8
2015年度	3594	7.2	29.9	23.5	14.6	7.8	16.9
2016年度	4032	7.3	31.0	24.5	16.2	7.9	13.0
2017年度	4119	7.1	29.0	25.5	17.3	10.0	11.1
2018年度	3277	7.8	30.7	24.0	15.8	8.3	13.5

Copyrights©Kokugakuin University All Rights Reserved.

その他

國學院大學窓口対応　満足度　（単一回答）　【学年＆性別】

学年

- ネガティブ回答者の割合は、1年生で低く3・4年生で高い。
- 学年があがるにつれて、「利用していない」と回答する割合は低くなる。

性別

- 「大変満足している」と回答する割合は、男性が高く、女性は低い。

		n=	大変満足している	おおむね満足している	どちらともいえない	あまり満足していない	全く満足していない	利用していない
	TOTAL	20159	7.3	29.7	24.2	16.1	8.8	13.9
1年	2014年度	1474	10.9	32.8	22.3	6.8	2.6	24.7
	2015年度	1125	8.4	29.7	20.9	7.5	3.9	29.6
	2016年度	1318	8.9	29.6	24.7	9.8	4.9	22.2
	2017年度	1259	7.9	30.5	26.7	9.8	5.7	19.4
	2018年度	1229	9.0	31.6	22.7	10.3	4.1	22.2
2年	2014年度	1321	5.9	25.6	24.5	18.7	10.4	14.8
	2015年度	940	6.1	28.0	25.0	16.4	8.0	16.6
	2016年度	1074	7.0	29.7	25.8	16.0	9.2	12.3
	2017年度	1134	4.9	24.9	27.3	20.2	12.1	10.7
	2018年度	824	6.6	30.3	25.8	16.6	8.6	12.0
3年	2014年度	1285	4.5	26.3	25.1	21.2	12.9	9.9
	2015年度	838	5.3	32.6	27.0	17.2	8.0	10.0
	2016年度	940	6.0	32.8	22.8	21.8	8.7	8.0
	2017年度	1002	7.5	27.7	25.4	21.5	12.5	5.4
	2018年度	729	6.2	28.8	24.4	22.8	12.5	5.3
4年	2014年度	1057	6.4	29.0	22.4	21.1	14.1	6.9
	2015年度	691	9.1	29.4	21.7	20.7	13.9	5.2
	2016年度	700	6.6	33.3	24.6	21.3	10.6	3.7
	2017年度	724	8.8	34.4	20.6	19.9	10.8	5.5
	2018年度	495	8.9	31.9	23.2	17.8	11.9	6.3
男性	2014年度	2773	8.6	27.8	22.0	15.7	11.1	14.9
	2015年度	1961	8.9	29.6	21.4	13.2	8.7	18.2
	2016年度	2142	9.2	30.2	23.0	15.9	8.6	13.2
	2017年度	2211	8.8	28.2	24.5	15.5	10.8	12.2
	2018年度	1745	9.7	29.5	22.9	14.6	9.1	14.3
女性	2014年度	2364	5.3	29.4	25.5	17.3	7.8	14.7
	2015年度	1633	5.2	30.1	26.1	16.3	6.8	15.5
	2016年度	1890	5.1	32.0	26.3	16.6	7.1	12.9
	2017年度	1908	5.1	29.9	26.6	19.3	9.1	10.0
	2018年度	1532	5.5	32.0	25.2	17.2	7.4	12.6

Copyrights©Kokugakuin University All Rights Reserved.

その他

國學院大學窓口対応　満足度　（単一回答）　【学部】

- 人間開発学部では、ポジティブ回答者の割合が高く、ネガティブ回答者の割合が低い。また、「利用していない」と回答する割合も低い。
- 文学部、法学部では、逆にポジティブ回答者の割合が低い傾向、ネガティブ回答者の割合が高い傾向にある。

		n=	大変満足している	おおむね満足している	どちらともいえない	あまり満足していない	全く満足していない	利用していない
	TOTAL	20159	7.3	29.7	24.2	16.1	8.8	13.9
文学部	2014年度	1846	5.3	26.7	23.6	19.0	10.7	14.8
	2015年度	1279	4.9	27.8	25.7	17.3	9.5	14.8
	2016年度	1248	4.1	28.0	25.3	21.2	10.1	11.4
	2017年度	1321	3.8	25.8	25.0	22.8	13.2	9.4
	2018年度	1053	3.7	27.4	25.2	19.3	11.0	13.4
法学部	2014年度	1141	5.4	24.0	24.2	18.2	12.0	16.1
	2015年度	812	4.6	28.9	22.8	14.5	7.9	21.3
	2016年度	775	5.9	29.8	25.2	13.5	8.6	16.9
	2017年度	828	6.3	28.6	26.6	14.9	8.9	14.7
	2018年度	676	6.7	28.6	25.3	15.5	7.8	16.1
経済学部	2014年度	1103	8.2	28.8	23.3	12.7	7.7	19.3
	2015年度	736	8.6	27.3	22.7	11.5	5.7	24.2
	2016年度	788	8.2	27.0	22.7	15.2	7.1	19.7
	2017年度	772	7.0	26.7	26.0	14.2	8.8	17.2
	2018年度	614	8.5	30.5	23.3	12.4	7.0	18.4
神道文化学部	2014年度	438	7.8	28.5	26.3	17.6	8.7	11.2
	2015年度	348	7.5	34.8	22.1	14.4	8.6	12.6
	2016年度	455	8.6	32.3	24.2	16.3	7.0	11.6
	2017年度	398	7.3	31.7	25.9	17.8	9.5	7.8
	2018年度	323	8.0	28.5	22.3	17.6	10.5	13.0
人間開発学部	2014年度	609	13.3	42.2	21.0	11.2	5.6	6.7
	2015年度	419	16.7	38.4	21.0	12.2	5.7	6.0
	2016年度	766	12.1	40.5	24.7	12.0	5.0	5.7
	2017年度	800	13.5	35.4	24.5	13.4	7.1	6.1
	2018年度	611	15.1	40.1	21.9	12.6	4.3	6.1

Copyrights©Kokugakuin University All Rights Reserved.

その他

國學院大學窓口対応　満足度　（単一回答）　【学科】

- 文学部はネガティブ回答者の割合が高い傾向にあるが、特にその傾向がみられるのは中国文学科。
- 人間開発学部の全ての学科で、ポジティブ回答者の割合が高く、ネガティブ回答者の割合が低い傾向にある。また、初等教育学科、健康体育学科は、「利用していない」と回答する割合も低い。
- 経済学部の全ての学科で、「利用していない」と回答する割合が高い。

		n=	大変満足している	おおむね満足している	どちらともいえない	あまり満足していない	全く満足していない	利用していない
	TOTAL	20159	7.3	29.7	24.2	16.1	8.8	13.9
日本文学科	2014年度	712	5.8	27.8	23.7	18.7	8.6	15.4
	2015年度	526	3.6	30.4	27.8	16.2	6.7	15.4
	2016年度	517	4.4	30.4	25.5	19.5	9.7	10.4
	2017年度	528	3.6	27.7	25.4	22.5	12.3	8.5
	2018年度	439	1.4	30.3	26.2	16.9	10.0	15.3
中国文学科	2014年度	149	4.7	27.5	21.5	22.1	16.1	8.1
	2015年度	93	8.6	22.6	26.9	17.2	10.8	14.0
	2016年度	79	2.5	16.5	27.8	24.1	16.5	12.7
	2017年度	96	2.1	16.7	28.1	26.0	14.6	12.5
	2018年度	62	8.1	17.7	21.0	19.4	22.6	11.3
外国語文化学科	2014年度	269	4.8	25.7	20.8	19.3	9.7	19.7
	2015年度	141	5.0	25.5	27.7	12.1	9.2	20.6
	2016年度	149	2.7	28.2	26.8	18.8	8.7	14.8
	2017年度	166	4.8	28.3	28.9	18.1	5.4	14.5
	2018年度	129	7.8	27.1	28.7	13.2	5.4	17.8
史学科	2014年度	561	4.6	26.4	25.8	19.4	11.1	12.7
	2015年度	421	5.5	25.7	23.8	20.0	12.1	13.1
	2016年度	390	3.8	26.7	26.2	23.8	9.2	10.3
	2017年度	418	3.6	25.6	23.0	25.1	15.1	7.7
	2018年度	347	5.2	25.6	25.4	23.9	10.7	9.2
哲学科	2014年度	155	6.5	23.9	21.9	14.8	15.5	17.4
	2015年度	98	6.1	30.6	19.4	19.4	13.3	11.2
	2016年度	113	6.2	29.2	17.7	20.4	12.4	14.2
	2017年度	113	5.3	22.1	22.1	19.5	21.2	9.7
	2018年度	76	0.0	27.6	15.8	22.4	18.4	15.8
法律学科・法律専攻	2014年度	944	5.3	23.0	25.3	19.3	11.4	15.7
	2015年度	652	4.4	28.4	23.3	15.3	7.2	21.3
	2016年度	627	6.5	31.1	25.2	13.4	7.7	16.1
	2017年度	671	6.1	29.5	25.6	13.7	9.1	15.9
	2018年度	551	7.1	28.1	26.0	14.9	7.1	16.9
法律学科・法律専門職専攻	2014年度	81	8.6	30.9	19.8	11.1	11.1	18.5
	2015年度	67	3.0	38.8	17.9	10.4	9.0	20.9
	2016年度	81	4.9	17.3	25.9	14.8	14.8	22.2
	2017年度	67	6.0	31.3	32.8	17.9	6.0	6.0
	2018年度	49	4.1	30.6	18.4	26.5	6.1	14.3
法律学科・政治専攻	2014年度	116	4.3	27.6	18.1	14.7	17.2	18.1
	2015年度	93	6.5	25.8	22.6	11.8	11.8	21.5
	2016年度	67	1.5	32.8	23.9	13.4	10.4	17.9
	2017年度	90	7.8	20.0	28.9	21.1	10.0	12.2
	2018年度	76	5.3	30.3	25.0	13.2	14.5	11.8

		n=	大変満足している	おおむね満足している	どちらともいえない	あまり満足していない	全く満足していない	利用していない
	TOTAL	20159	7.3	29.7	24.2	16.1	8.8	13.9
経済学科	2014年度	421	8.1	30.2	20.0	14.3	8.3	19.2
	2015年度	278	10.1	26.3	20.9	10.4	5.4	27.0
	2016年度	311	10.0	26.0	22.5	15.4	7.4	18.6
	2017年度	322	7.1	23.0	28.0	14.9	9.6	17.4
	2018年度	251	7.6	29.1	28.7	10.4	6.8	17.5
経済ネットワーキング学科	2014年度	314	9.9	31.2	24.5	11.1	8.0	15.3
	2015年度	235	5.5	28.9	24.3	12.3	6.8	22.1
	2016年度	246	7.3	28.5	26.4	14.6	5.7	17.5
	2017年度	242	6.2	28.5	25.2	14.9	7.4	17.8
	2018年度	200	9.0	34.0	19.0	15.5	7.0	15.5
経営学科	2014年度	368	6.8	25.3	26.1	12.2	6.8	22.8
	2015年度	223	9.9	26.9	23.3	12.1	4.9	22.9
	2016年度	231	6.9	26.8	19.0	15.6	8.2	23.4
	2017年度	208	7.7	30.3	24.0	12.5	9.1	16.3
	2018年度	163	9.2	28.2	20.2	11.7	7.4	23.3
神道文化学科	2014年度	438	7.8	28.5	26.3	17.6	8.7	11.2
	2015年度	348	7.5	34.8	22.1	14.4	8.6	12.6
	2016年度	455	8.6	32.3	24.2	16.3	7.0	11.6
	2017年度	398	7.3	31.7	25.9	17.8	9.5	7.8
	2018年度	323	8.0	28.5	22.3	17.6	10.5	13.0
初等教育学科	2014年度	282	12.1	47.2	19.1	11.3	7.1	3.2
	2015年度	146	14.4	42.5	21.9	12.3	5.5	3.4
	2016年度	221	8.1	37.6	26.7	15.8	8.6	3.2
	2017年度	238	15.5	35.3	22.3	12.6	10.1	4.2
	2018年度	200	13.5	42.5	20.5	11.0	8.0	4.5
健康体育学科	2014年度	219	15.1	37.9	25.1	11.0	4.6	6.4
	2015年度	187	20.9	31.6	20.9	13.4	7.5	5.9
	2016年度	293	16.4	38.2	22.9	10.6	3.8	8.2
	2017年度	343	14.6	33.8	26.2	12.2	6.4	6.7
	2018年度	254	18.9	38.6	20.5	13.4	2.4	6.3
子ども支援学科	2014年度	108	13.0	38.0	17.6	11.1	3.7	16.7
	2015年度	86	11.6	46.5	19.8	9.3	2.3	10.5
	2016年度	252	10.7	45.6	25.0	10.3	3.2	5.2
	2017年度	219	9.6	37.9	24.2	16.0	5.0	7.3
	2018年度	157	10.8	39.5	26.1	13.4	2.5	7.6

Copyrights©Kokugakuin University All Rights Reserved.

その他

國學院大学の施設　満足度：教室　（単一回答）　【全体】

- ポジティブ回答者は、TOTALで65.3%。

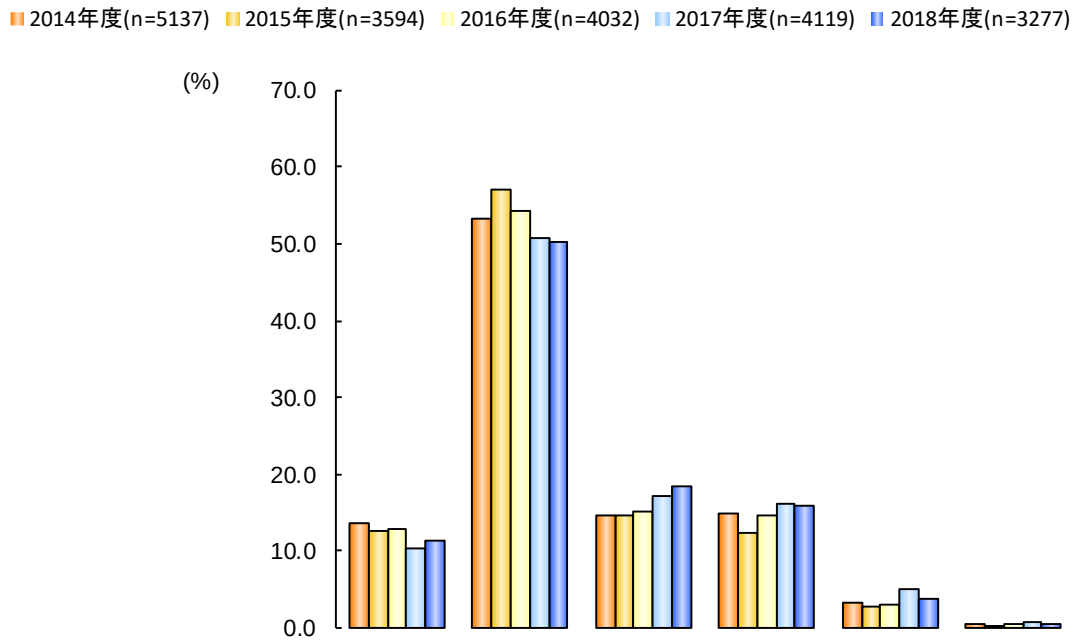

	n=	大変満足している	おおむね満足している	どちらともいえない	あまり満足していない	全く満足していない	利用していない／知らない
TOTAL	20159	12.2	53.1	15.8	14.8	3.6	0.4
2014年度	5137	13.6	53.2	14.6	14.8	3.3	0.4
2015年度	3594	12.6	57.2	14.7	12.4	2.8	0.3
2016年度	4032	12.8	54.3	15.0	14.5	3.0	0.4
2017年度	4119	10.4	50.7	17.1	16.2	5.0	0.6
2018年度	3277	11.4	50.2	18.3	15.9	3.8	0.4

Copyrights©Kokugakuin University All Rights Reserved.

その他

國學院大学の施設　満足度：教室　（単一回答）　【学年＆性別】

学年
- 「大変満足している」と回答する割合は、２・３年生で低い。

性別
- 「全く満足していない」と回答する割合は、男性が高く、女性は低い。

		n=	大変満足している	おおむね満足している	どちらともいえない	あまり満足していない	全く満足していない	利用していない／知らない
	TOTAL	20159	12.2	53.1	15.8	14.8	3.6	0.4
1年	2014年度	1474	17.3	56.9	12.8	10.1	2.4	0.6
	2015年度	1125	14.0	60.4	13.5	9.5	2.1	0.5
	2016年度	1318	14.5	54.4	15.8	13.0	1.7	0.6
	2017年度	1259	10.6	51.8	17.9	15.4	4.1	0.3
	2018年度	1229	13.4	48.8	19.6	14.6	3.1	0.5
2年	2014年度	1321	11.1	50.9	16.3	17.6	3.6	0.5
	2015年度	940	10.5	56.8	15.6	13.7	3.1	0.2
	2016年度	1074	11.4	53.4	15.4	15.7	3.8	0.3
	2017年度	1134	8.5	49.6	16.6	19.6	5.2	0.6
	2018年度	824	8.4	46.7	21.4	18.9	4.4	0.2
3年	2014年度	1285	11.4	51.9	15.4	17.3	3.8	0.2
	2015年度	838	10.3	53.9	15.6	16.3	3.5	0.4
	2016年度	940	10.0	53.8	15.9	16.3	3.5	0.5
	2017年度	1002	10.9	49.7	17.7	16.5	4.8	0.5
	2018年度	729	9.1	54.2	15.6	16.6	4.1	0.4
4年	2014年度	1057	14.3	52.5	14.3	14.9	3.5	0.5
	2015年度	691	15.9	56.3	14.5	10.4	2.9	0.0
	2016年度	700	15.7	56.1	11.6	13.3	3.1	0.1
	2017年度	724	12.6	52.2	16.0	11.7	6.5	1.0
	2018年度	495	14.5	53.5	14.1	13.3	3.8	0.6
男性	2014年度	2773	14.1	49.5	15.1	16.4	4.5	0.5
	2015年度	1961	13.3	54.2	15.1	13.1	3.9	0.4
	2016年度	2142	14.8	50.2	14.9	15.6	4.0	0.5
	2017年度	2211	12.0	46.3	16.9	17.2	6.6	0.9
	2018年度	1745	12.1	47.7	18.7	15.5	5.3	0.7
女性	2014年度	2364	13.1	57.6	14.1	13.0	1.9	0.3
	2015年度	1633	11.8	60.7	14.3	11.5	1.6	0.2
	2016年度	1890	10.5	58.9	15.0	13.3	1.8	0.4
	2017年度	1908	8.5	55.9	17.4	14.9	3.0	0.2
	2018年度	1532	10.5	53.0	17.9	16.4	2.0	0.1

Copyrights©Kokugakuin University All Rights Reserved.

その他

國學院大学の施設　満足度：教室　（単一回答）　【学部】

- 人間開発学部では、ポジティブ回答者の割合が低く、ネガティブ回答者の割合が高い。

		n=	大変満足している	おおむね満足している	どちらともいえない	あまり満足していない	全く満足していない	利用していない／知らない
	TOTAL	20159	12.2	53.1	15.8	14.8	3.6	0.4
文学部	2014年度	1846	14.1	57.4	12.5	13.2	2.5	0.2
	2015年度	1279	12.4	59.6	13.5	11.9	2.3	0.4
	2016年度	1248	12.7	61.3	12.8	11.1	2.0	0.1
	2017年度	1321	10.3	57.9	15.2	12.4	3.6	0.5
	2018年度	1053	10.0	57.0	18.0	12.3	2.6	0.1
法学部	2014年度	1141	13.4	54.5	13.3	15.2	3.2	0.4
	2015年度	812	12.7	57.8	15.3	11.2	2.8	0.2
	2016年度	775	15.0	56.5	12.9	12.6	2.7	0.3
	2017年度	828	12.8	53.1	13.8	14.9	5.0	0.5
	2018年度	676	14.2	48.8	17.0	15.7	3.4	0.9
経済学部	2014年度	1103	17.6	50.9	15.4	12.5	3.0	0.6
	2015年度	736	14.7	57.6	13.9	11.4	2.2	0.3
	2016年度	788	16.1	50.1	16.0	14.5	2.4	0.9
	2017年度	772	12.2	50.4	19.4	13.5	3.9	0.6
	2018年度	614	14.8	52.8	16.3	11.9	3.6	0.7
神道文化学部	2014年度	438	15.1	51.4	13.2	16.2	3.7	0.5
	2015年度	348	15.5	56.9	14.1	9.5	3.7	0.3
	2016年度	455	16.3	54.7	14.1	11.4	2.2	1.3
	2017年度	398	12.3	50.0	17.3	15.3	4.5	0.5
	2018年度	323	11.8	54.5	16.7	14.2	1.9	0.9
人間開発学部	2014年度	609	4.1	43.7	23.2	22.2	6.1	0.8
	2015年度	419	6.9	48.0	19.6	20.3	5.0	0.2
	2016年度	766	5.4	44.8	20.0	24.0	5.7	0.1
	2017年度	800	5.5	37.1	21.5	26.8	8.5	0.6
	2018年度	611	6.9	35.2	23.2	27.3	7.4	0.0

Copyrights©Kokugakuin University All Rights Reserved.

その他

國學院大学の施設　満足度：教室　（単一回答）　【学科】

- 人間開発学部の全ての学科で、ポジティブ回答者の割合が低く、ネガティブ回答者の割合が高い傾向にある。

		n=	大変満足している	おおむね満足している	どちらともいえない	あまり満足していない	全く満足していない	利用していない／知らない
	TOTAL	20159	12.2	53.1	15.8	14.8	3.6	0.4
日本文学科	2014年度	712	15.2	58.0	10.5	13.6	2.5	0.1
	2015年度	526	10.6	62.7	14.1	9.9	2.1	0.6
	2016年度	517	12.8	63.2	13.2	9.3	1.5	0.0
	2017年度	528	11.6	60.2	12.5	12.7	2.8	0.2
	2018年度	439	8.4	65.4	15.0	8.7	2.5	0.0
中国文学科	2014年度	149	16.1	52.3	16.8	11.4	3.4	0.0
	2015年度	93	19.4	46.2	16.1	14.0	4.3	0.0
	2016年度	79	15.2	49.4	15.2	19.0	1.3	0.0
	2017年度	96	5.2	56.3	20.8	13.5	3.1	1.0
	2018年度	62	16.1	45.2	19.4	17.7	1.6	0.0
外国語文化学科	2014年度	269	14.9	58.7	13.4	10.8	1.9	0.4
	2015年度	141	15.6	55.3	17.0	10.6	1.4	0.0
	2016年度	149	13.4	65.1	14.8	4.7	2.0	0.0
	2017年度	166	14.5	53.6	17.5	10.8	2.4	1.2
	2018年度	129	17.1	57.4	17.8	7.0	0.8	0.0
史学科	2014年度	561	12.5	58.3	14.6	12.1	2.5	0.0
	2015年度	421	10.9	61.0	12.1	12.8	2.6	0.5
	2016年度	390	11.0	60.3	13.6	12.6	2.3	0.3
	2017年度	418	9.6	57.4	14.8	13.2	4.8	0.2
	2018年度	347	8.6	49.0	21.6	17.6	3.2	0.0
哲学科	2014年度	155	12.3	53.5	8.4	21.3	3.2	1.3
	2015年度	98	16.3	55.1	9.2	18.4	1.0	0.0
	2016年度	113	15.9	59.3	4.4	16.8	3.5	0.0
	2017年度	113	5.3	56.6	21.2	9.7	5.3	1.8
	2018年度	76	7.9	53.9	18.4	14.5	3.9	1.3
法律学科・法律専攻	2014年度	944	12.6	54.4	13.8	15.8	2.9	0.5
	2015年度	652	12.4	56.7	16.3	11.7	2.9	0.0
	2016年度	627	16.3	55.7	12.8	12.8	2.4	0.2
	2017年度	671	12.4	53.8	13.9	15.1	4.3	0.6
	2018年度	551	14.2	49.2	16.7	15.2	3.8	0.9
法律学科・法律専門職専攻	2014年度	81	17.3	54.3	12.3	11.1	4.9	0.0
	2015年度	67	11.9	64.2	10.4	13.4	0.0	0.0
	2016年度	81	12.3	55.6	13.6	12.3	4.9	1.2
	2017年度	67	10.4	53.7	14.9	13.4	7.5	0.0
	2018年度	49	12.2	42.9	22.4	22.4	0.0	0.0
法律学科・政治専攻	2014年度	116	17.2	55.2	10.3	12.9	4.3	0.0
	2015年度	93	15.1	60.2	11.8	6.5	4.3	2.2
	2016年度	67	6.0	65.7	13.4	11.9	3.0	0.0
	2017年度	90	17.8	47.8	12.2	14.4	7.8	0.0
	2018年度	76	15.8	50.0	15.8	14.5	2.6	1.3

		n=	大変満足している	おおむね満足している	どちらともいえない	あまり満足していない	全く満足していない	利用していない／知らない
	TOTAL	20159	12.2	53.1	15.8	14.8	3.6	0.4
経済学科	2014年度	421	16.2	49.4	16.6	13.5	3.8	0.5
	2015年度	278	16.2	51.8	15.1	12.6	3.6	0.7
	2016年度	311	16.7	48.6	16.7	12.5	4.2	1.3
	2017年度	322	14.6	45.3	21.1	14.9	3.4	0.6
	2018年度	251	18.7	49.4	16.3	10.8	3.6	1.2
経済ネットワーキング学科	2014年度	314	20.4	50.3	15.9	11.5	1.9	0.0
	2015年度	235	12.3	63.0	14.5	8.9	1.3	0.0
	2016年度	246	15.9	51.2	15.4	15.4	1.6	0.4
	2017年度	242	10.3	57.9	17.4	11.6	2.5	0.4
	2018年度	200	13.0	58.5	12.5	13.0	2.5	0.5
経営学科	2014年度	368	16.8	53.0	13.6	12.2	3.0	1.4
	2015年度	223	15.2	59.2	11.7	12.6	1.3	0.0
	2016年度	231	15.6	51.1	15.6	16.0	0.9	0.9
	2017年度	208	10.6	49.5	19.2	13.5	6.3	1.0
	2018年度	163	11.0	50.9	20.9	12.3	4.9	0.0
神道文化学科	2014年度	438	15.1	51.4	13.2	16.2	3.7	0.5
	2015年度	348	15.5	56.9	14.1	9.5	3.7	0.3
	2016年度	455	16.3	54.7	14.1	11.4	2.2	1.3
	2017年度	398	12.3	50.0	17.3	15.3	4.5	0.5
	2018年度	323	11.8	54.5	16.7	14.2	1.9	0.9
初等教育学科	2014年度	282	3.5	49.6	22.7	21.6	2.1	0.4
	2015年度	146	6.2	56.2	17.1	15.8	4.8	0.0
	2016年度	221	3.6	52.9	19.0	20.4	4.1	0.0
	2017年度	238	5.5	38.2	25.2	23.9	7.1	0.0
	2018年度	200	7.5	36.5	24.0	24.5	7.5	0.0
健康体育学科	2014年度	219	5.9	34.7	23.7	22.4	12.3	0.9
	2015年度	187	8.6	41.7	21.9	22.5	5.3	0.0
	2016年度	293	8.5	36.2	18.8	27.3	8.9	0.3
	2017年度	343	6.7	30.6	16.9	32.1	12.2	1.5
	2018年度	254	7.9	29.9	23.2	28.7	10.2	0.0
子ども支援学科	2014年度	108	1.9	46.3	23.1	23.1	3.7	1.9
	2015年度	86	4.7	47.7	18.6	23.3	4.7	1.2
	2016年度	252	3.2	47.6	22.2	23.4	3.6	0.0
	2017年度	219	3.7	46.1	24.7	21.5	4.1	0.0
	2018年度	157	4.5	42.0	22.3	28.7	2.5	0.0

Copyrights©Kokugakuin University All Rights Reserved.

その他

國學院大学の施設　満足度：図書館　（単一回答）　【全体】

- ポジティブ回答者はTOTALで78.0%と、８割近い。

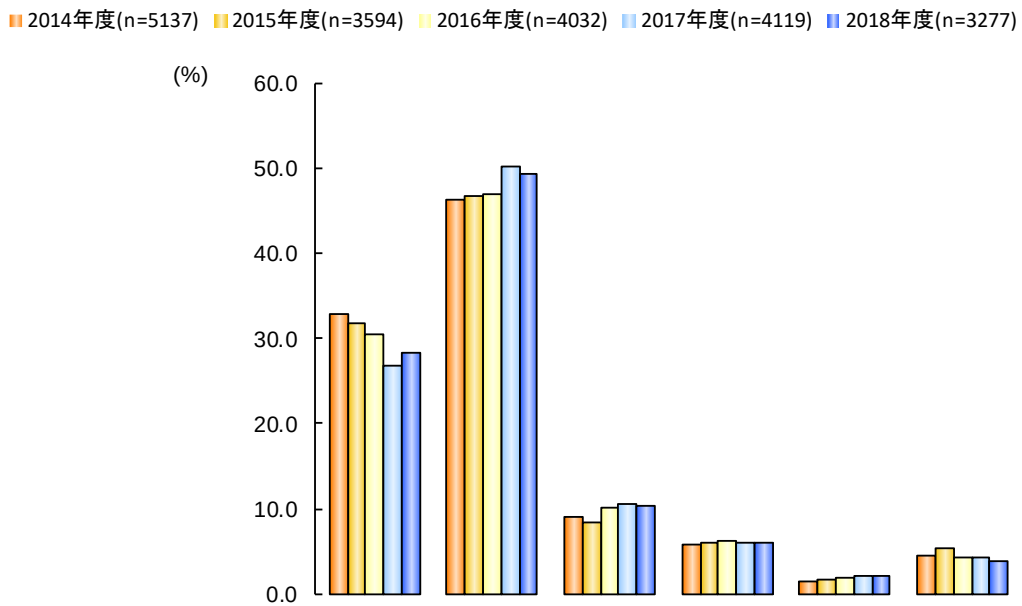

	n=	大変満足している	おおむね満足している	どちらともいえない	あまり満足していない	全く満足していない	利用していない／知らない
TOTAL	20159	30.2	47.8	9.7	6.0	1.8	4.4
2014年度	5137	32.8	46.4	9.1	5.9	1.4	4.5
2015年度	3594	31.9	46.8	8.3	6.0	1.7	5.4
2016年度	4032	30.4	47.0	10.1	6.3	2.0	4.2
2017年度	4119	26.8	50.2	10.6	6.0	2.1	4.3
2018年度	3277	28.4	49.3	10.3	6.0	2.1	3.8

Copyrights©Kokugakuin University All Rights Reserved.

その他

國學院大学の施設　満足度：図書館　（単一回答）　【学年＆性別】

学年
- 「利用していない/知らない」と回答する割合は、１年生で高く、４年生で低い。

性別
- 「利用していない/知らない」と回答する割合は、男性が高く、女性は低い傾向にある。

		n=	大変満足している	おおむね満足している	どちらともいえない	あまり満足していない	全く満足していない	利用していない／知らない
	TOTAL	20159	30.2	47.8	9.7	6.0	1.8	4.4
1年	2014年度	1474	35.9	41.9	8.6	4.6	1.6	7.4
	2015年度	1125	33.3	42.7	9.2	5.4	1.8	7.6
	2016年度	1318	32.5	43.2	10.3	6.6	1.1	6.4
	2017年度	1259	26.9	47.9	11.1	5.6	1.3	7.1
	2018年度	1229	29.7	46.1	10.2	6.8	2.1	5.1
2年	2014年度	1321	31.8	47.2	10.1	5.8	1.0	4.1
	2015年度	940	31.0	48.0	7.9	6.0	2.0	5.2
	2016年度	1074	30.4	48.5	11.4	4.8	2.3	2.6
	2017年度	1134	25.4	51.4	10.1	7.0	2.4	3.7
	2018年度	824	26.5	50.5	12.1	5.7	2.2	3.0
3年	2014年度	1285	28.3	50.6	8.9	6.9	1.6	3.6
	2015年度	838	26.4	51.7	8.6	7.3	1.4	4.7
	2016年度	940	26.0	50.2	10.3	7.2	2.6	3.7
	2017年度	1002	27.1	51.6	11.5	6.0	1.9	1.9
	2018年度	729	27.2	53.5	8.9	5.6	2.2	2.6
4年	2014年度	1057	35.0	46.5	8.5	6.4	1.4	2.2
	2015年度	691	37.3	45.9	7.2	5.2	1.4	2.9
	2016年度	700	32.3	47.6	7.6	7.0	2.3	3.3
	2017年度	724	28.3	50.4	9.1	5.0	3.6	3.6
	2018年度	495	30.3	49.5	9.7	5.3	2.0	3.2
男性	2014年度	2773	32.3	44.2	10.2	5.9	1.9	5.4
	2015年度	1961	33.9	43.5	8.5	5.3	2.0	6.8
	2016年度	2142	31.9	43.7	11.3	5.7	2.4	5.0
	2017年度	2211	27.5	47.4	11.8	5.1	3.1	5.1
	2018年度	1745	30.1	46.8	10.8	5.8	2.3	4.1
女性	2014年度	2364	33.2	48.9	7.7	5.9	0.8	3.5
	2015年度	1633	29.5	50.6	8.1	6.7	1.3	3.7
	2016年度	1890	28.6	50.7	8.8	7.1	1.4	3.3
	2017年度	1908	26.0	53.5	9.1	7.0	1.0	3.4
	2018年度	1532	26.4	52.3	9.7	6.3	1.9	3.3

Copyrights©Kokugakuin University All Rights Reserved.

その他

國學院大学の施設　満足度：図書館　（単一回答）　【学部】

- 文学部は、「大変満足している」と回答する割合が高く、「利用していない/知らない」と回答する割合は低い。
- 「大変満足している」と回答する割合が低いのは、人間開発学部。
- 経済学部では、「利用していない/知らない」と回答する割合が高い。

		n=	大変満足している	おおむね満足している	どちらともいえない	あまり満足していない	全く満足していない	利用していない／知らない
	TOTAL	20159	30.2	47.8	9.7	6.0	1.8	4.4
文学部	2014年度	1846	41.6	45.1	6.3	4.8	0.9	1.3
	2015年度	1279	40.0	46.4	5.2	5.5	1.4	1.6
	2016年度	1248	40.1	45.8	5.9	5.4	1.5	1.2
	2017年度	1321	34.9	50.6	6.4	4.8	1.7	1.6
	2018年度	1053	35.9	48.7	7.7	4.7	1.7	1.2
法学部	2014年度	1141	28.5	46.8	10.1	6.4	1.8	6.4
	2015年度	812	25.6	49.6	9.1	6.9	1.8	6.9
	2016年度	775	30.3	48.5	9.3	4.6	1.9	5.3
	2017年度	828	27.5	47.1	10.9	5.8	2.1	6.6
	2018年度	676	30.6	47.9	9.3	4.9	2.4	4.9
経済学部	2014年度	1103	27.7	45.1	10.0	6.1	2.2	9.1
	2015年度	736	26.6	45.9	9.4	5.2	2.2	10.7
	2016年度	788	24.7	44.5	13.3	6.1	1.9	9.4
	2017年度	772	23.8	48.7	13.3	5.4	1.8	6.9
	2018年度	614	27.0	45.3	12.2	6.5	2.1	6.8
神道文化学部	2014年度	438	38.8	47.3	7.3	4.1	0.0	2.5
	2015年度	348	41.4	40.2	7.8	5.7	0.9	4.0
	2016年度	455	39.6	40.7	8.8	5.9	2.0	3.1
	2017年度	398	29.4	51.8	9.5	4.8	2.5	2.0
	2018年度	323	28.2	52.3	8.0	4.3	2.8	4.3
人間開発学部	2014年度	609	18.9	51.2	15.3	9.0	1.6	3.9
	2015年度	419	20.3	49.4	15.0	7.2	2.1	6.0
	2016年度	766	14.8	53.7	15.3	10.2	2.7	3.4
	2017年度	800	14.3	53.5	15.0	9.1	3.1	5.0
	2018年度	611	14.6	54.5	15.2	10.0	2.3	3.4

Copyrights©Kokugakuin University All Rights Reserved.

その他

國學院大学の施設　満足度：図書館　（単一回答）　【学科】

- 「大変満足している」と回答する割合が高い文学部のうち、特に高いのは日本文学科と史学科。また「利用していない/知らない」回答者の割合も低い。
- 「大変満足している」と回答する割合が高いのは、他に神道文化学科。
- 経済学部の全ての学科で、「利用していない/知らない」と回答する割合が高い。

		n=	大変満足している	おおむね満足している	どちらともいえない	あまり満足していない	全く満足していない	利用していない／知らない
	TOTAL	20159	30.2	47.8	9.7	6.0	1.8	4.4
日本文学科	2014年度	712	47.3	42.3	5.3	3.9	0.7	0.4
	2015年度	526	40.7	46.8	4.6	5.3	1.5	1.1
	2016年度	517	42.6	45.8	5.6	4.3	0.8	1.0
	2017年度	528	37.1	52.1	4.9	4.2	1.3	0.4
	2018年度	439	37.6	50.1	7.3	3.4	0.9	0.7
中国文学科	2014年度	149	36.2	50.3	6.0	4.7	0.7	2.0
	2015年度	93	32.3	53.8	5.4	6.5	1.1	1.1
	2016年度	79	39.2	44.3	8.9	6.3	0.0	1.3
	2017年度	96	26.0	53.1	10.4	5.2	3.1	2.1
	2018年度	62	40.3	50.0	1.6	4.8	1.6	1.6
外国語文化学科	2014年度	269	29.0	50.2	9.7	7.8	1.5	1.9
	2015年度	141	27.0	48.9	9.2	8.5	2.1	4.3
	2016年度	149	24.2	51.0	12.1	8.7	2.0	2.0
	2017年度	166	27.7	48.8	10.2	9.0	1.2	3.0
	2018年度	129	32.6	45.0	10.1	6.2	3.1	3.1
史学科	2014年度	561	45.8	44.0	5.0	3.4	1.2	0.5
	2015年度	421	47.0	44.2	4.0	3.8	0.7	0.2
	2016年度	390	45.9	42.3	4.1	4.9	2.6	0.3
	2017年度	418	40.2	46.9	6.2	3.6	1.9	1.2
	2018年度	347	36.3	49.3	8.1	4.3	1.7	0.3
哲学科	2014年度	155	27.1	47.7	9.7	9.0	0.0	6.5
	2015年度	98	32.7	42.9	7.1	8.2	3.1	6.1
	2016年度	113	31.0	52.2	3.5	7.1	1.8	4.4
	2017年度	113	23.0	57.5	5.3	6.2	1.8	6.2
	2018年度	76	26.3	43.4	9.2	11.8	3.9	5.3
法律学科・法律専攻	2014年度	944	27.8	46.7	10.8	5.6	1.8	7.3
	2015年度	652	25.6	49.4	8.6	7.2	1.7	7.5
	2016年度	627	31.6	47.5	8.6	4.9	1.1	6.2
	2017年度	671	28.0	47.1	11.0	4.8	1.9	7.2
	2018年度	551	30.3	47.7	10.0	4.5	2.2	5.3
法律学科・法律専門職専攻	2014年度	81	29.6	46.9	7.4	12.3	2.5	1.2
	2015年度	67	22.4	53.7	13.4	6.0	0.0	4.5
	2016年度	81	28.4	49.4	11.1	2.5	7.4	1.2
	2017年度	67	20.9	50.7	13.4	11.9	1.5	1.5
	2018年度	49	28.6	53.1	6.1	4.1	2.0	6.1
法律学科・政治専攻	2014年度	116	33.6	47.4	6.0	8.6	1.7	2.6
	2015年度	93	28.0	48.4	9.7	5.4	4.3	4.3
	2016年度	67	20.9	56.7	13.4	4.5	3.0	1.5
	2017年度	90	28.9	44.4	7.8	8.9	3.3	6.7
	2018年度	76	34.2	46.1	6.6	7.9	3.9	1.3

		n=	大変満足している	おおむね満足している	どちらともいえない	あまり満足していない	全く満足していない	利用していない／知らない
	TOTAL	20159	30.2	47.8	9.7	6.0	1.8	4.4
経済学科	2014年度	421	26.1	45.4	10.9	7.1	2.4	8.1
	2015年度	278	27.7	45.0	7.6	5.0	2.9	11.9
	2016年度	311	23.5	46.3	14.1	4.8	1.9	9.3
	2017年度	322	23.0	46.0	15.8	6.5	1.2	7.5
	2018年度	251	32.7	37.1	14.3	6.4	2.4	7.2
経済ネットワーキング学科	2014年度	314	33.4	41.4	8.9	4.1	2.2	9.9
	2015年度	235	27.7	48.9	8.9	4.3	1.3	8.9
	2016年度	246	26.0	45.9	11.8	6.5	2.8	6.9
	2017年度	242	24.0	52.9	11.2	5.4	1.7	5.0
	2018年度	200	21.5	54.5	9.0	6.5	1.5	7.0
経営学科	2014年度	368	24.5	47.8	9.8	6.5	1.9	9.5
	2015年度	223	24.2	43.9	12.1	6.3	2.2	11.2
	2016年度	231	25.1	40.7	13.9	7.4	0.9	12.1
	2017年度	208	25.0	48.1	12.0	3.8	2.9	8.2
	2018年度	163	25.2	46.6	12.9	6.7	2.5	6.1
神道文化学科	2014年度	438	38.8	47.3	7.3	4.1	0.0	2.5
	2015年度	348	41.4	40.2	7.8	5.7	0.9	4.0
	2016年度	455	39.6	40.7	8.8	5.9	2.0	3.1
	2017年度	398	29.4	51.8	9.5	4.8	2.5	2.0
	2018年度	323	28.2	52.3	8.0	4.3	2.8	4.3
初等教育学科	2014年度	282	19.1	55.7	11.7	10.3	0.7	2.5
	2015年度	146	16.4	56.2	11.6	8.9	1.4	5.5
	2016年度	221	17.2	56.1	10.4	10.4	2.3	3.6
	2017年度	238	16.0	58.8	10.5	10.5	2.1	2.1
	2018年度	200	17.0	53.0	13.0	10.0	5.0	2.0
健康体育学科	2014年度	219	18.7	47.5	20.5	8.7	2.3	2.3
	2015年度	187	25.1	41.7	18.2	5.9	3.2	5.9
	2016年度	293	13.3	48.1	18.4	10.9	4.8	4.4
	2017年度	343	15.2	46.1	17.8	8.7	5.0	7.3
	2018年度	254	15.4	49.2	19.7	10.2	1.2	4.3
子ども支援学科	2014年度	108	18.5	47.2	13.9	6.5	2.8	11.1
	2015年度	86	16.3	54.7	14.0	7.0	1.2	7.0
	2016年度	252	14.3	57.9	15.9	9.1	0.8	2.0
	2017年度	219	11.0	59.4	15.5	8.2	1.4	4.6
	2018年度	157	10.2	65.0	10.8	9.6	0.6	3.8

Copyrights©Kokugakuin University All Rights Reserved.

その他

國學院大学の施設　満足度：コンピュータ教室　（単一回答）　【全体】

- ポジティブ回答者の割合は、TOTALで7割近い68.9%。

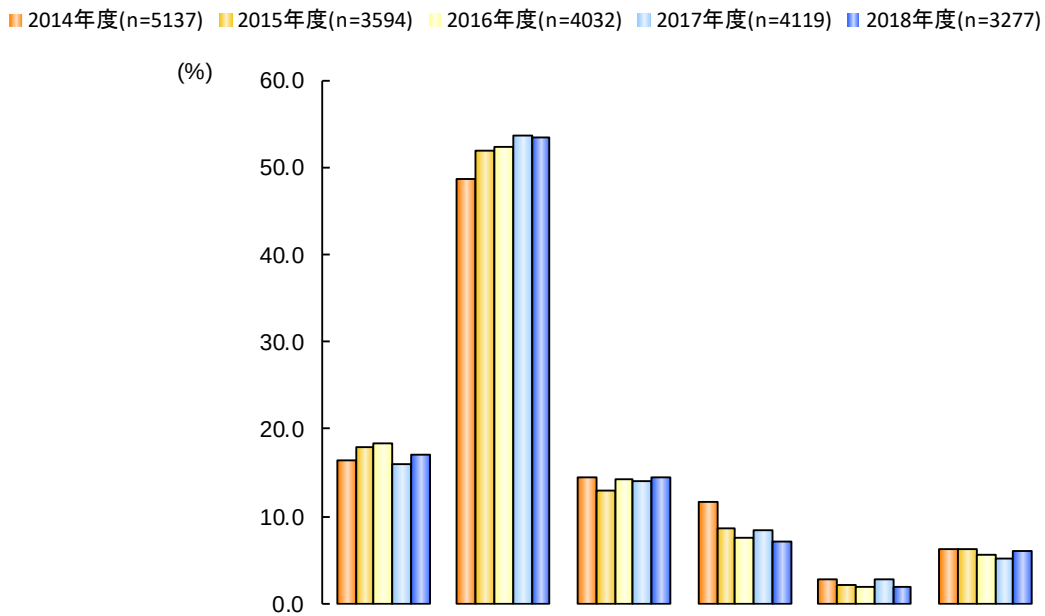

	n=	大変満足している	おおむね満足している	どちらともいえない	あまり満足していない	全く満足していない	利用していない／知らない
TOTAL	20159	17.1	51.8	14.1	8.9	2.3	5.9
2014年度	5137	16.4	48.7	14.4	11.6	2.7	6.2
2015年度	3594	17.9	52.0	13.0	8.7	2.1	6.3
2016年度	4032	18.3	52.3	14.2	7.6	1.9	5.6
2017年度	4119	16.0	53.6	14.0	8.5	2.7	5.1
2018年度	3277	17.0	53.4	14.5	7.2	1.8	6.1

Copyrights©Kokugakuin University All Rights Reserved.

その他

國學院大学の施設　満足度：コンピュータ教室　（単一回答）　【学年＆性別】

学年

- 「利用していない/知らない」と回答する割合は、１年生で高く、３年生、４年生で低い。
- 1年生は、ネガティブ回答者の割合が低い。

性別

- 女性は、ネガティブ回答者の割合が低い傾向にある。

		n=	大変満足している	おおむね満足している	どちらともいえない	あまり満足していない	全く満足していない	利用していない／知らない
	TOTAL	20159	17.1	51.8	14.1	8.9	2.3	5.9
1年	2014年度	1474	20.9	43.8	14.0	7.6	1.5	12.1
	2015年度	1125	21.0	47.6	14.0	5.4	1.3	10.7
	2016年度	1318	19.9	50.2	15.1	4.4	0.8	9.6
	2017年度	1259	19.1	55.1	13.3	5.8	1.8	4.8
	2018年度	1229	17.7	51.7	14.2	5.5	1.5	9.4
2年	2014年度	1321	14.8	50.3	16.3	11.3	2.3	5.1
	2015年度	940	16.9	54.1	13.3	7.4	2.2	6.0
	2016年度	1074	20.0	52.0	14.4	6.9	2.2	4.4
	2017年度	1134	13.9	53.9	14.3	8.5	2.9	6.5
	2018年度	824	15.5	55.8	15.9	7.8	1.6	3.4
3年	2014年度	1285	14.6	50.1	12.8	14.9	4.1	3.4
	2015年度	838	14.6	54.1	12.5	12.2	2.9	3.8
	2016年度	940	14.0	53.5	15.2	11.2	2.8	3.3
	2017年度	1002	15.7	53.8	13.1	10.6	2.7	4.2
	2018年度	729	15.8	55.4	13.7	8.0	2.5	4.7
4年	2014年度	1057	14.4	51.9	14.7	13.3	3.0	2.6
	2015年度	691	18.1	53.7	11.4	11.7	2.2	2.9
	2016年度	700	18.6	55.0	10.9	10.0	2.3	3.3
	2017年度	724	14.5	50.4	16.2	10.5	4.0	4.4
	2018年度	495	19.4	50.5	14.1	9.5	2.2	4.2
男性	2014年度	2773	18.0	46.3	14.7	12.5	3.6	4.9
	2015年度	1961	19.8	49.8	13.3	8.6	3.1	5.4
	2016年度	2142	19.8	49.4	14.5	8.3	2.7	5.3
	2017年度	2211	17.0	50.3	13.6	9.6	4.0	5.5
	2018年度	1745	18.6	48.0	16.3	8.6	2.2	6.2
女性	2014年度	2364	14.6	51.6	14.1	10.4	1.6	7.7
	2015年度	1633	15.6	54.6	12.6	8.9	0.9	7.5
	2016年度	1890	16.6	55.6	13.9	6.9	1.0	6.0
	2017年度	1908	14.9	57.4	14.5	7.2	1.3	4.6
	2018年度	1532	15.1	59.5	12.5	5.6	1.4	5.9

Copyrights©Kokugakuin University All Rights Reserved.

その他

國學院大学の施設　満足度：コンピュータ教室　（単一回答）　【学部】

- 経済学部で、「大変満足している」と回答する割合が高い。
- 神道文化学部で、「利用していない/知らない」と回答する割合が高い。逆に低いのは、経済学部と人間開発学部。

		n=	大変満足している	おおむね満足している	どちらともいえない	あまり満足していない	全く満足していない	利用していない／知らない
	TOTAL	20159	17.1	51.8	14.1	8.9	2.3	5.9
文学部	2014年度	1846	14.6	48.4	14.7	11.9	2.4	8.0
	2015年度	1279	17.3	51.9	12.2	7.9	2.0	8.8
	2016年度	1248	17.5	53.3	13.7	6.7	1.2	7.7
	2017年度	1321	15.9	53.1	14.5	8.0	2.4	6.0
	2018年度	1053	14.8	55.1	14.0	6.6	1.9	7.6
法学部	2014年度	1141	16.7	46.5	13.8	12.4	3.4	7.1
	2015年度	812	17.1	51.4	14.4	8.4	2.6	6.2
	2016年度	775	17.7	51.7	13.8	7.7	2.2	6.8
	2017年度	828	17.1	50.4	13.2	9.7	2.9	6.8
	2018年度	676	16.3	50.6	14.5	7.7	2.5	8.4
経済学部	2014年度	1103	19.7	50.7	13.4	11.8	3.0	1.5
	2015年度	736	20.1	56.1	10.5	9.6	2.0	1.6
	2016年度	788	21.4	49.2	15.7	9.3	2.5	1.8
	2017年度	772	17.4	56.0	13.6	8.3	2.7	2.1
	2018年度	614	22.0	51.6	14.8	7.8	1.5	2.3
神道文化学部	2014年度	438	16.0	42.9	15.5	11.0	2.3	12.3
	2015年度	348	17.0	44.3	11.8	11.8	2.3	12.9
	2016年度	455	16.7	50.8	12.1	6.6	2.6	11.2
	2017年度	398	13.8	49.2	15.3	8.3	3.5	9.8
	2018年度	323	15.5	46.7	15.5	7.7	1.9	12.7
人間開発学部	2014年度	609	15.6	54.7	15.6	9.0	2.0	3.1
	2015年度	419	17.9	52.5	18.1	7.9	1.4	2.1
	2016年度	766	18.1	55.4	15.1	8.0	1.7	1.7
	2017年度	800	14.9	57.8	13.9	8.5	2.6	2.4
	2018年度	611	17.3	58.9	14.6	6.7	1.3	1.1

Copyrights©Kokugakuin University All Rights Reserved.

その他

國學院大学の施設　満足度：コンピュータ教室　（単一回答）　【学科】

- 「利用していない/知らない」と回答する割合が高かった文学部のうち、特に高いのは哲学科。他に、神道文化学科も高い。
- 「利用していない/知らない」と回答する割合が低かったのは、経済学部の全学科と、人間開発学部の全学科である。

		n=	大変満足している	おおむね満足している	どちらともいえない	あまり満足していない	全く満足していない	利用していない／知らない
	TOTAL	20159	17.1	51.8	14.1	8.9	2.3	5.9
日本文学科	2014年度	712	14.0	47.2	14.9	11.4	2.2	10.3
	2015年度	526	16.0	52.9	12.7	7.4	1.9	9.1
	2016年度	517	18.2	51.6	12.6	7.2	1.2	9.3
	2017年度	528	15.9	50.8	14.8	9.5	1.9	7.2
	2018年度	439	12.8	58.3	13.0	4.8	0.9	10.3
中国文学科	2014年度	149	16.8	47.0	12.1	16.1	4.0	4.0
	2015年度	93	17.2	55.9	7.5	7.5	0.0	11.8
	2016年度	79	20.3	50.6	19.0	2.5	0.0	7.6
	2017年度	96	11.5	64.6	10.4	8.3	2.1	3.1
	2018年度	62	16.1	59.7	9.7	6.5	4.8	3.2
外国語文化学科	2014年度	269	9.3	52.4	17.1	13.0	2.6	5.6
	2015年度	141	14.9	49.6	12.1	12.1	2.1	9.2
	2016年度	149	15.4	57.0	17.4	6.0	1.3	2.7
	2017年度	166	18.1	57.8	15.7	4.8	1.8	1.8
	2018年度	129	15.5	56.6	18.6	5.4	1.6	2.3
史学科	2014年度	561	18.0	50.1	14.4	10.9	1.8	4.8
	2015年度	421	19.0	52.3	13.1	7.4	2.4	5.9
	2016年度	390	17.7	54.6	13.6	7.2	1.5	5.4
	2017年度	418	16.7	54.8	14.6	7.2	2.9	3.8
	2018年度	347	16.4	51.9	14.1	10.1	2.3	5.2
哲学科	2014年度	155	12.3	41.9	13.5	11.6	3.2	17.4
	2015年度	98	20.4	44.9	10.2	7.1	2.0	15.3
	2016年度	113	14.2	53.1	10.6	6.2	0.9	15.0
	2017年度	113	13.3	41.6	15.0	8.8	4.4	16.8
	2018年度	76	17.1	44.7	14.5	3.9	3.9	15.8
法律学科・法律専攻	2014年度	944	17.3	45.8	14.5	12.0	3.2	7.3
	2015年度	652	17.8	51.2	14.0	8.1	2.1	6.7
	2016年度	627	19.5	50.6	14.2	7.0	1.6	7.2
	2017年度	671	17.7	49.0	14.0	9.7	2.4	7.2
	2018年度	551	16.2	50.8	14.5	7.1	2.4	9.1
法律学科・法律専門職専攻	2014年度	81	13.6	43.2	13.6	22.2	4.9	2.5
	2015年度	67	13.4	52.2	14.9	13.4	3.0	3.0
	2016年度	81	8.6	59.3	11.1	8.6	8.6	3.7
	2017年度	67	7.5	58.2	9.0	11.9	7.5	6.0
	2018年度	49	12.2	57.1	10.2	10.2	2.0	8.2
法律学科・政治専攻	2014年度	116	14.7	54.3	8.6	9.5	4.3	8.6
	2015年度	93	15.1	51.6	17.2	6.5	5.4	4.3
	2016年度	67	11.9	53.7	13.4	13.4	0.0	7.5
	2017年度	90	20.0	54.4	10.0	7.8	3.3	4.4
	2018年度	76	19.7	44.7	17.1	10.5	3.9	3.9

		n=	大変満足している	おおむね満足している	どちらともいえない	あまり満足していない	全く満足していない	利用していない／知らない
	TOTAL	20159	17.1	51.8	14.1	8.9	2.3	5.9
経済学科	2014年度	421	17.1	51.5	15.4	11.4	3.1	1.4
	2015年度	278	21.2	56.1	9.0	9.0	2.2	2.5
	2016年度	311	23.5	46.9	16.1	7.7	3.2	2.6
	2017年度	322	17.4	55.0	14.6	8.4	2.5	2.2
	2018年度	251	25.1	47.0	14.3	8.8	0.8	4.0
経済ネットワーキング学科	2014年度	314	23.2	47.5	11.8	13.4	2.9	1.3
	2015年度	235	20.0	57.9	11.9	8.5	1.3	0.4
	2016年度	246	18.7	56.1	13.8	8.5	2.0	0.8
	2017年度	242	16.9	58.3	12.4	8.7	2.5	1.2
	2018年度	200	21.0	56.0	13.5	6.0	2.5	1.0
経営学科	2014年度	368	19.6	52.4	12.5	10.9	3.0	1.6
	2015年度	223	18.8	54.3	10.8	11.7	2.7	1.8
	2016年度	231	21.6	45.0	17.3	12.1	2.2	1.7
	2017年度	208	17.8	54.8	13.5	7.7	3.4	2.9
	2018年度	163	18.4	53.4	17.2	8.6	1.2	1.2
神道文化学科	2014年度	438	16.0	42.9	15.5	11.0	2.3	12.3
	2015年度	348	17.0	44.3	11.8	11.8	2.3	12.9
	2016年度	455	16.7	50.8	12.1	6.6	2.6	11.2
	2017年度	398	13.8	49.2	15.3	8.3	3.5	9.8
	2018年度	323	15.5	46.7	15.5	7.7	1.9	12.7
初等教育学科	2014年度	282	16.3	57.1	13.5	9.6	1.8	1.8
	2015年度	146	16.4	58.2	16.4	6.8	1.4	0.7
	2016年度	221	22.6	55.2	12.2	6.3	2.3	1.4
	2017年度	238	19.3	57.1	11.8	8.4	1.7	1.7
	2018年度	200	20.5	58.5	9.5	7.0	3.5	1.0
健康体育学科	2014年度	219	17.4	47.0	19.6	11.0	2.3	2.7
	2015年度	187	23.0	43.9	19.3	10.2	2.1	1.6
	2016年度	293	17.1	51.9	16.4	10.6	2.4	1.7
	2017年度	343	14.6	54.2	12.8	11.4	4.7	2.3
	2018年度	254	16.9	55.1	19.7	7.9	0.4	0.0
子ども支援学科	2014年度	108	10.2	63.9	13.0	3.7	1.9	7.4
	2015年度	86	9.3	61.6	18.6	4.7	0.0	5.8
	2016年度	252	15.5	59.5	16.3	6.3	0.4	2.0
	2017年度	219	10.5	63.9	17.8	4.1	0.5	3.2
	2018年度	157	14.0	65.6	12.7	4.5	0.0	3.2

Copyrights©Kokugakuin University All Rights Reserved.

その他

國學院大学の施設　満足度：学食　（単一回答）　【全体】

- ネガティブ回答者は、5年間で減少している。

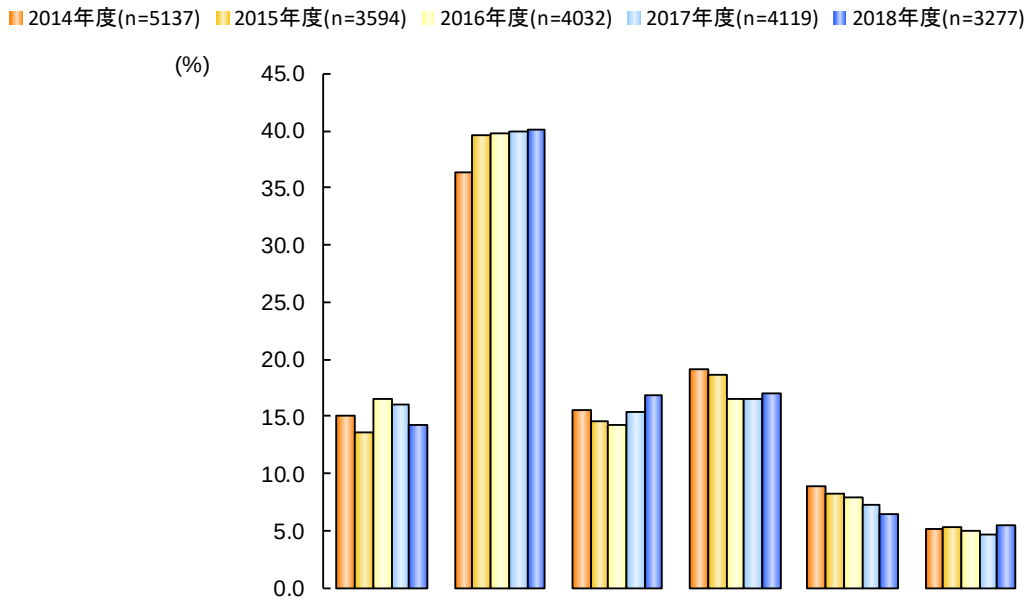

	n=	大変満足している	おおむね満足している	どちらともいえない	あまり満足していない	全く満足していない	利用していない／知らない
TOTAL	20159	15.2	39.0	15.3	17.6	7.8	5.1
2014年度	5137	15.0	36.4	15.5	19.1	8.9	5.1
2015年度	3594	13.6	39.6	14.6	18.6	8.2	5.4
2016年度	4032	16.5	39.7	14.2	16.6	7.9	5.0
2017年度	4119	16.1	40.0	15.4	16.5	7.3	4.7
2018年度	3277	14.3	40.1	16.8	17.0	6.4	5.5

Copyrights©Kokugakuin University All Rights Reserved.

その他

國學院大学の施設　満足度：学食　（単一回答）　【全体】

学年
- 「大変満足している」と回答する割合は、１年生で高く、３年生で低い。

性別
- 「全く満足していない」と回答する割合は、男性が高く、女性は低い。

		n=	大変満足している	おおむね満足している	どちらともいえない	あまり満足していない	全く満足していない	利用していない／知らない
	TOTAL	20159	15.2	39.0	15.3	17.6	7.8	5.1
1年	2014年度	1474	21.3	41.0	14.2	14.5	5.4	3.6
	2015年度	1125	17.0	43.9	12.4	14.4	7.2	5.2
	2016年度	1318	20.7	39.6	14.3	15.6	5.0	4.7
	2017年度	1259	18.2	39.6	16.8	16.3	6.0	3.2
	2018年度	1229	16.2	41.0	18.2	15.7	4.9	4.0
2年	2014年度	1321	14.0	33.3	16.4	21.3	9.8	5.3
	2015年度	940	11.4	37.2	15.9	19.7	9.7	6.2
	2016年度	1074	15.3	41.3	14.6	14.5	8.8	5.4
	2017年度	1134	15.6	39.2	15.3	18.0	8.0	3.9
	2018年度	824	11.8	35.3	15.7	22.2	9.1	5.9
3年	2014年度	1285	12.1	34.2	15.6	21.5	11.0	5.6
	2015年度	838	10.4	35.2	15.9	24.3	8.9	5.3
	2016年度	940	10.9	37.6	14.1	21.1	10.4	6.0
	2017年度	1002	14.6	39.7	14.5	17.6	7.4	6.3
	2018年度	729	12.2	39.4	17.3	16.6	7.8	6.7
4年	2014年度	1057	11.1	36.5	16.0	19.9	10.0	6.5
	2015年度	691	15.1	41.0	14.8	17.2	7.1	4.9
	2016年度	700	18.3	40.4	13.4	15.7	8.7	3.4
	2017年度	724	15.5	42.5	14.5	13.3	8.0	6.2
	2018年度	495	16.6	47.1	14.3	11.9	3.4	6.7
男性	2014年度	2773	15.7	32.6	15.1	20.2	11.6	4.8
	2015年度	1961	13.7	35.4	14.4	19.8	12.0	4.7
	2016年度	2142	17.7	36.7	13.2	16.5	11.0	4.9
	2017年度	2211	17.3	35.2	14.3	17.9	10.3	5.0
	2018年度	1745	15.5	34.6	16.2	18.9	9.6	5.3
女性	2014年度	2364	14.3	40.9	15.9	17.8	5.7	5.5
	2015年度	1633	13.5	44.6	14.8	17.2	3.7	6.2
	2016年度	1890	15.2	43.1	15.3	16.7	4.5	5.1
	2017年度	1908	14.7	45.6	16.7	14.9	3.8	4.3
	2018年度	1532	12.8	46.4	17.5	14.8	2.7	5.7

Copyrights©Kokugakuin University All Rights Reserved.

その他

國學院大学の施設　満足度：学食　（単一回答）　【学部】

- 文学部では、ポジティブ回答者の割合が高い傾向にあり、また「全く満足していない」と回答する割合は低く、5年間で減少している。
- 人間開発学部では、ポジティブ回答者の割合が低い傾向、ネガティブ回答者の割合が高い傾向がみられる。

		n=	大変満足している	おおむね満足している	どちらともいえない	あまり満足していない	全く満足していない	利用していない／知らない
	TOTAL	20159	15.2	39.0	15.3	17.6	7.8	5.1
文学部	2014年度	1846	15.3	38.2	16.1	19.1	6.3	5.0
	2015年度	1279	14.2	41.9	14.5	17.9	5.7	5.8
	2016年度	1248	18.9	42.3	14.3	14.0	5.4	5.0
	2017年度	1321	18.3	44.1	13.8	14.4	5.1	4.4
	2018年度	1053	15.2	42.7	15.6	15.2	4.2	7.1
法学部	2014年度	1141	16.2	36.1	14.3	18.7	8.7	6.0
	2015年度	812	14.2	38.2	12.6	19.5	9.6	6.0
	2016年度	775	18.1	39.0	13.4	16.5	7.6	5.4
	2017年度	828	17.8	40.2	15.3	14.0	8.0	4.7
	2018年度	676	14.8	38.6	18.6	15.7	6.5	5.8
経済学部	2014年度	1103	16.2	36.6	13.9	18.5	10.0	4.8
	2015年度	736	12.8	38.9	14.9	18.8	9.5	5.2
	2016年度	788	16.6	39.5	13.8	17.1	8.2	4.7
	2017年度	772	17.6	37.4	15.9	17.7	7.1	4.1
	2018年度	614	16.9	38.1	17.4	17.1	5.9	4.6
神道文化学部	2014年度	438	13.0	38.6	13.7	19.9	9.4	5.5
	2015年度	348	14.4	40.5	13.2	18.1	8.0	5.7
	2016年度	455	18.0	42.2	11.6	13.4	8.8	5.9
	2017年度	398	15.6	38.7	14.8	16.6	6.0	8.3
	2018年度	323	16.4	41.2	14.2	13.6	6.5	8.0
人間開発学部	2014年度	609	11.2	29.6	20.0	20.5	14.6	4.1
	2015年度	419	11.7	35.6	18.9	19.6	11.2	3.1
	2016年度	766	10.2	35.1	16.7	22.3	11.6	4.0
	2017年度	800	9.6	36.4	17.9	21.5	10.9	3.8
	2018年度	611	8.2	38.8	17.5	23.1	10.5	2.0

Copyrights©Kokugakuin University All Rights Reserved.

その他

國學院大学の施設　満足度：学食　（単一回答）　【学科】

- 文学部では「全く満足していない」と回答する割合が低いが、特に低いのは日本文学科。
- 人間開発学部では、ポジティブ回答者の割合が低く、ネガティブ回答者の割合が高い傾向がみられるが、初等教育学科と健康体育学科で、その傾向が顕著にみられる。

		n=	大変満足している	おおむね満足している	どちらともいえない	あまり満足していない	全く満足していない	利用していない／知らない
	TOTAL	20159	15.2	39.0	15.3	17.6	7.8	5.1
日本文学科	2014年度	712	15.9	39.5	15.9	18.5	4.8	5.5
	2015年度	526	14.4	43.5	15.4	16.3	4.2	6.1
	2016年度	517	18.2	46.6	11.8	13.7	4.4	5.2
	2017年度	528	17.4	48.9	14.0	11.0	4.4	4.4
	2018年度	439	13.0	46.0	15.9	15.5	2.5	7.1
中国文学科	2014年度	149	17.4	30.9	11.4	24.8	11.4	4.0
	2015年度	93	12.9	38.7	16.1	21.5	6.5	4.3
	2016年度	79	25.3	36.7	8.9	19.0	6.3	3.8
	2017年度	96	16.7	43.8	11.5	22.9	3.1	2.1
	2018年度	62	24.2	37.1	14.5	12.9	1.6	9.7
外国語文化学科	2014年度	269	13.0	42.0	13.4	19.7	7.8	4.1
	2015年度	141	10.6	38.3	15.6	23.4	7.1	5.0
	2016年度	149	16.1	34.9	20.8	16.1	8.7	3.4
	2017年度	166	22.3	38.6	13.9	13.9	7.8	3.6
	2018年度	129	19.4	39.5	17.1	14.0	5.4	4.7
史学科	2014年度	561	15.9	37.3	18.5	18.0	5.9	4.5
	2015年度	421	15.2	41.3	12.6	17.8	6.7	6.4
	2016年度	390	18.5	41.8	15.6	12.6	6.2	5.4
	2017年度	418	18.9	41.6	13.4	16.5	5.0	4.5
	2018年度	347	15.9	41.2	14.1	15.9	6.3	6.6
哲学科	2014年度	155	12.3	36.1	17.4	18.7	7.7	7.7
	2015年度	98	14.3	43.9	15.3	15.3	7.1	4.1
	2016年度	113	23.0	38.1	16.8	14.2	1.8	6.2
	2017年度	113	15.9	38.9	15.9	15.9	6.2	7.1
	2018年度	76	10.5	40.8	18.4	14.5	3.9	11.8
法律学科・法律専攻	2014年度	944	16.5	36.3	14.6	18.9	8.2	5.5
	2015年度	652	14.3	38.0	13.7	19.0	9.5	5.5
	2016年度	627	19.1	39.6	13.4	16.1	6.4	5.4
	2017年度	671	18.0	40.5	14.3	14.2	8.2	4.8
	2018年度	551	15.4	39.2	18.7	14.0	6.2	6.5
法律学科・法律専門職専攻	2014年度	81	14.8	28.4	17.3	17.3	12.3	9.9
	2015年度	67	11.9	38.8	10.4	19.4	11.9	7.5
	2016年度	81	14.8	33.3	11.1	21.0	14.8	4.9
	2017年度	67	11.9	43.3	20.9	11.9	6.0	6.0
	2018年度	49	6.1	38.8	22.4	20.4	6.1	6.1
法律学科・政治専攻	2014年度	116	14.7	39.7	9.5	18.1	10.3	7.8
	2015年度	93	15.1	38.7	6.5	22.6	8.6	8.6
	2016年度	67	11.9	40.3	16.4	14.9	10.4	6.0
	2017年度	90	20.0	35.6	18.9	14.4	7.8	3.3
	2018年度	76	15.8	34.2	15.8	25.0	9.2	0.0

		n=	大変満足している	おおむね満足している	どちらともいえない	あまり満足していない	全く満足していない	利用していない／知らない
	TOTAL	20159	15.2	39.0	15.3	17.6	7.8	5.1
経済学科	2014年度	421	15.2	36.8	14.3	17.6	10.0	6.2
	2015年度	278	11.9	35.6	15.5	20.5	11.2	5.4
	2016年度	311	17.4	40.8	11.3	16.7	9.0	4.8
	2017年度	322	19.9	32.6	16.1	19.3	6.8	5.3
	2018年度	251	17.9	38.2	16.3	15.5	5.6	6.4
経済ネットワーキング学科	2014年度	314	17.5	36.9	15.3	17.8	8.9	3.5
	2015年度	235	11.5	40.9	18.7	15.7	8.5	4.7
	2016年度	246	17.9	37.8	17.9	18.3	5.7	2.4
	2017年度	242	16.1	39.7	16.9	17.4	7.9	2.1
	2018年度	200	18.5	36.5	18.5	19.5	3.5	3.5
経営学科	2014年度	368	16.3	36.1	12.2	20.1	10.9	4.3
	2015年度	223	15.2	40.8	10.3	19.7	8.5	5.4
	2016年度	231	14.3	39.4	13.0	16.5	10.0	6.9
	2017年度	208	15.9	42.3	14.4	15.9	6.7	4.8
	2018年度	163	13.5	39.9	17.8	16.6	9.2	3.1
神道文化学科	2014年度	438	13.0	38.6	13.7	19.9	9.4	5.5
	2015年度	348	14.4	40.5	13.2	18.1	8.0	5.7
	2016年度	455	18.0	42.2	11.6	13.4	8.8	5.9
	2017年度	398	15.6	38.7	14.8	16.6	6.0	8.3
	2018年度	323	16.4	41.2	14.2	13.6	6.5	8.0
初等教育学科	2014年度	282	8.9	31.6	22.0	17.7	16.7	3.2
	2015年度	146	8.9	39.0	20.5	19.9	8.2	3.4
	2016年度	221	8.6	30.8	16.7	23.5	15.4	5.0
	2017年度	238	7.6	36.6	18.9	22.3	11.3	3.4
	2018年度	200	7.0	36.5	20.0	22.0	12.5	2.0
健康体育学科	2014年度	219	13.2	22.8	18.3	26.0	16.4	3.2
	2015年度	187	12.8	26.7	19.8	21.9	16.0	2.7
	2016年度	293	9.9	30.7	15.0	24.9	15.7	3.8
	2017年度	343	9.9	28.9	16.9	24.5	14.6	5.2
	2018年度	254	9.1	37.8	14.2	24.4	12.6	2.0
子ども支援学科	2014年度	108	13.0	38.0	18.5	16.7	5.6	8.3
	2015年度	86	14.0	48.8	14.0	14.0	5.8	3.5
	2016年度	252	11.9	44.0	18.7	18.3	3.6	3.6
	2017年度	219	11.4	47.9	18.3	16.0	4.6	1.8
	2018年度	157	8.3	43.3	19.7	22.3	4.5	1.9

Copyrights©Kokugakuin University All Rights Reserved.

その他

國學院大学の施設　満足度：課外活動施設　（単一回答）　【全体】

- 「利用していない/知らない」と回答する割合は、TOTALで約1/4の、27.5%。

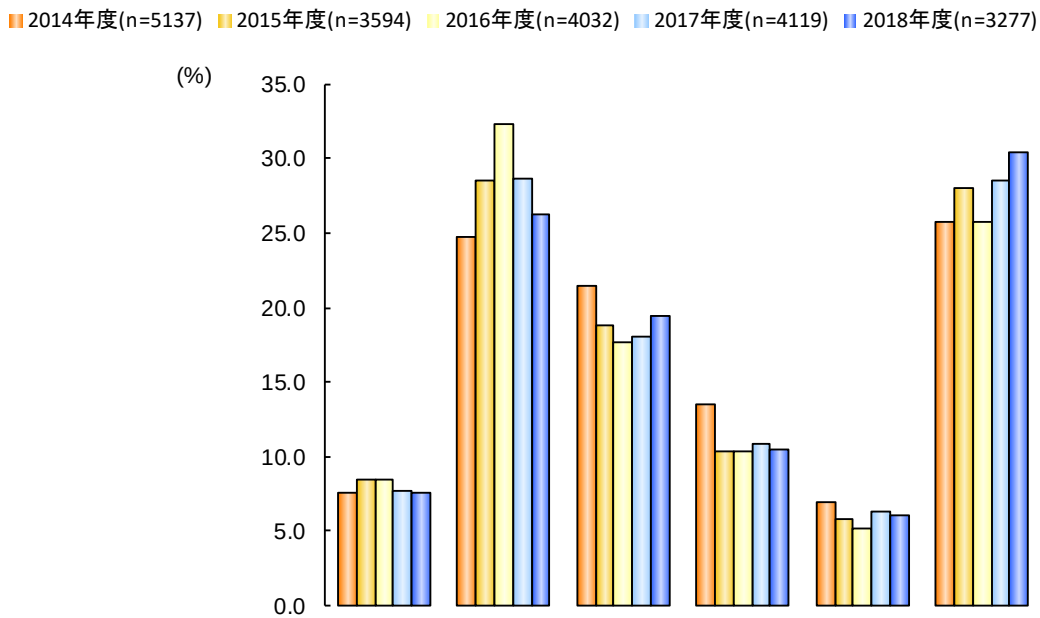

	n=	大変満足している	おおむね満足している	どちらともいえない	あまり満足していない	全く満足していない	利用していない／知らない
TOTAL	20159	8.0	28.0	19.2	11.3	6.1	27.5
2014年度	5137	7.6	24.8	21.5	13.5	6.9	25.7
2015年度	3594	8.5	28.6	18.8	10.3	5.8	28.0
2016年度	4032	8.5	32.3	17.7	10.4	5.2	25.8
2017年度	4119	7.7	28.7	18.0	10.8	6.3	28.6
2018年度	3277	7.5	26.2	19.5	10.5	6.0	30.4

Copyrights©Kokugakuin University All Rights Reserved.

その他

國學院大学の施設　満足度：課外活動施設　（単一回答）　【学年＆性別】

学年

- １年生は、ポジティブ回答者の割合が高く、ネガティブ回答者の割合が低い。「利用していない/知らない」と回答する割合も低い。
- ３年生と４年生で、「利用していない/知らない」と回答する割合が高い。

性別

- 「大変満足している」と回答する割合は、男性が高く、女性は低い。

		n=	大変満足している	おおむね満足している	どちらともいえない	あまり満足していない	全く満足していない	利用していない／知らない
	TOTAL	20159	8.0	28.0	19.2	11.3	6.1	27.5
1年	2014年度	1474	11.9	34.3	22.7	11.5	3.8	15.7
	2015年度	1125	10.0	36.1	19.8	9.2	4.1	20.7
	2016年度	1318	10.1	41.0	19.0	8.5	4.2	17.3
	2017年度	1259	9.8	31.8	17.2	9.7	5.6	25.9
	2018年度	1229	9.5	27.0	20.6	10.5	4.8	27.6
2年	2014年度	1321	6.7	23.7	23.5	16.4	7.2	22.6
	2015年度	940	8.7	24.9	20.0	11.4	5.9	29.1
	2016年度	1074	8.8	30.4	18.4	10.9	5.3	26.3
	2017年度	1134	6.9	27.7	18.6	13.3	6.5	27.0
	2018年度	824	4.4	25.8	20.9	10.8	7.5	30.6
3年	2014年度	1285	4.4	20.2	19.7	13.7	8.5	33.5
	2015年度	838	6.6	25.8	17.5	11.2	7.8	31.1
	2016年度	940	6.9	26.8	17.2	11.9	5.5	31.6
	2017年度	1002	7.0	28.2	17.9	9.9	6.8	30.2
	2018年度	729	5.3	25.2	17.8	11.0	7.4	33.2
4年	2014年度	1057	6.5	18.5	19.3	12.7	9.0	34.0
	2015年度	691	8.1	24.9	16.9	9.3	6.2	34.6
	2016年度	700	7.4	26.6	14.9	11.4	6.4	33.3
	2017年度	724	6.5	25.7	18.4	9.8	6.2	33.4
	2018年度	495	10.7	26.5	16.8	9.3	4.0	32.7
男性	2014年度	2773	9.3	22.5	20.6	13.5	9.3	24.8
	2015年度	1961	10.2	27.2	18.1	11.7	7.7	25.1
	2016年度	2142	10.8	30.3	17.1	11.5	6.6	23.7
	2017年度	2211	9.5	26.2	18.3	12.1	8.5	25.3
	2018年度	1745	9.6	24.6	18.9	10.4	7.9	28.7
女性	2014年度	2364	5.6	27.5	22.4	13.7	4.1	26.7
	2015年度	1633	6.5	30.3	19.6	8.5	3.6	31.5
	2016年度	1890	5.9	34.7	18.4	9.2	3.6	28.2
	2017年度	1908	5.6	31.6	17.6	9.2	3.6	32.4
	2018年度	1532	5.1	28.1	20.1	10.6	3.8	32.3

Copyrights©Kokugakuin University All Rights Reserved.

その他

國學院大学の施設　満足度：課外活動施設　（単一回答）　【学部】

- 人間開発学部は、5年間をとおしてポジティブ回答者の割合が高く50％を超えている。また、「利用していない/知らない」と回答する割合は10％を下回っており、他学部と比較してかなり低い。

		n=	大変満足している	おおむね満足している	どちらともいえない	あまり満足していない	全く満足していない	利用していない／知らない
	TOTAL	20159	8.0	28.0	19.2	11.3	6.1	27.5
文学部	2014年度	1846	5.9	25.1	23.1	14.1	6.1	25.7
	2015年度	1279	5.8	29.2	20.1	10.2	5.0	29.8
	2016年度	1248	5.5	32.9	17.9	10.7	4.6	28.4
	2017年度	1321	5.5	26.3	17.0	11.4	6.2	33.5
	2018年度	1053	5.4	25.1	19.9	9.6	5.2	34.8
法学部	2014年度	1141	6.2	21.2	18.8	13.8	7.7	32.3
	2015年度	812	8.0	24.8	18.7	11.8	6.7	30.0
	2016年度	775	8.9	28.5	17.5	9.7	5.9	29.4
	2017年度	828	7.4	24.8	16.9	9.5	6.4	35.0
	2018年度	676	8.0	18.5	17.5	9.8	6.7	39.6
経済学部	2014年度	1103	9.2	22.2	20.0	13.1	7.2	28.4
	2015年度	736	9.9	26.1	18.8	8.8	6.8	29.6
	2016年度	788	9.3	27.5	16.4	9.8	5.8	31.2
	2017年度	772	8.5	26.2	16.8	10.1	7.0	31.3
	2018年度	614	8.1	22.0	20.8	10.3	6.5	32.2
神道文化学部	2014年度	438	6.8	20.5	18.9	14.8	10.0	28.8
	2015年度	348	5.2	27.0	14.9	9.8	6.0	37.1
	2016年度	455	7.7	27.5	17.8	9.7	4.4	33.0
	2017年度	398	7.0	22.1	17.3	10.3	6.5	36.7
	2018年度	323	6.2	24.1	17.3	10.2	6.8	35.3
人間開発学部	2014年度	609	13.1	38.3	25.8	11.3	5.1	6.4
	2015年度	419	18.1	40.1	18.1	10.5	4.8	8.4
	2016年度	766	12.8	43.2	18.9	12.0	5.1	8.0
	2017年度	800	11.3	42.5	22.1	11.8	5.4	7.0
	2018年度	611	10.5	42.2	20.6	13.3	5.4	8.0

Copyrights©Kokugakuin University All Rights Reserved.

その他

國學院大学の施設　満足度：課外活動施設　（単一回答）　【学科】

- 人間開発学部の全ての学科でポジティブ回答者の割合が高く、「利用していない/知らない」と回答する割合が低い。健康体育学科では、2~3%台と特に低い。
- 法律学科・法律専門職専攻と法律学科・政治専攻で、ポジティブ回答者の割合が低い傾向にある。また、「利用していない/知らない」と回答する割合が高い傾向にある。

		n=	大変満足している	おおむね満足している	どちらともいえない	あまり満足していない	全く満足していない	利用していない／知らない
	TOTAL	20159	8.0	28.0	19.2	11.3	6.1	27.5
日本文学科	2014年度	712	6.7	24.9	22.5	14.5	5.6	25.8
	2015年度	526	3.8	33.1	19.6	10.5	4.2	28.9
	2016年度	517	4.4	35.0	17.8	11.2	5.2	26.3
	2017年度	528	5.5	28.4	17.2	9.7	7.0	32.2
	2018年度	439	4.3	25.1	20.0	10.5	4.3	35.8
中国文学科	2014年度	149	5.4	24.8	22.1	14.1	8.1	25.5
	2015年度	93	9.7	28.0	18.3	14.0	4.3	25.8
	2016年度	79	6.3	29.1	21.5	6.3	3.8	32.9
	2017年度	96	4.2	33.3	19.8	11.5	6.3	25.0
	2018年度	62	14.5	22.6	9.7	11.3	8.1	33.9
外国語文化学科	2014年度	269	4.8	26.8	23.8	13.8	5.9	24.9
	2015年度	141	9.9	23.4	26.2	7.1	0.7	32.6
	2016年度	149	6.0	36.9	19.5	10.1	3.4	24.2
	2017年度	166	6.6	24.7	14.5	8.4	4.8	41.0
	2018年度	129	5.4	27.9	19.4	6.2	3.9	37.2
史学科	2014年度	561	5.2	25.5	23.2	14.3	6.4	25.5
	2015年度	421	5.5	28.3	19.0	10.7	6.9	29.7
	2016年度	390	6.4	29.2	17.7	11.3	4.9	30.5
	2017年度	418	6.0	24.4	17.2	14.6	6.0	31.8
	2018年度	347	5.8	23.6	20.7	8.6	7.2	34.0
哲学科	2014年度	155	6.5	22.6	25.2	12.9	5.8	27.1
	2015年度	98	8.2	21.4	20.4	7.1	8.2	34.7
	2016年度	113	6.2	32.7	14.2	9.7	3.5	33.6
	2017年度	113	3.5	20.4	15.9	12.4	5.3	42.5
	2018年度	76	2.6	28.9	25.0	13.2	1.3	28.9
法律学科・法律専攻	2014年度	944	6.0	21.5	19.3	14.2	7.2	31.8
	2015年度	652	8.1	25.3	18.9	13.0	6.4	28.2
	2016年度	627	9.7	31.6	17.9	9.4	5.4	26.0
	2017年度	671	7.7	25.3	17.0	10.1	5.8	34.0
	2018年度	551	8.2	19.6	18.3	9.3	7.1	37.6
法律学科・法律専門職専攻	2014年度	81	7.4	18.5	23.5	12.3	8.6	29.6
	2015年度	67	4.5	16.4	22.4	9.0	3.0	44.8
	2016年度	81	8.6	16.0	16.0	8.6	14.8	35.8
	2017年度	67	3.0	22.4	13.4	7.5	6.0	47.8
	2018年度	49	4.1	12.2	12.2	16.3	4.1	51.0
法律学科・政治専攻	2014年度	116	6.9	20.7	12.1	11.2	11.2	37.9
	2015年度	93	9.7	26.9	15.1	5.4	10.8	32.3
	2016年度	67	1.5	14.9	16.4	13.4	0.0	53.7
	2017年度	90	7.8	22.2	18.9	6.7	11.1	33.3
	2018年度	76	9.2	14.5	14.5	9.2	5.3	47.4

		n=	大変満足している	おおむね満足している	どちらともいえない	あまり満足していない	全く満足していない	利用していない／知らない
	TOTAL	20159	8.0	28.0	19.2	11.3	6.1	27.5
経済学科	2014年度	421	9.0	22.3	20.9	13.5	8.3	25.9
	2015年度	278	11.2	25.9	20.5	7.9	7.6	27.0
	2016年度	311	10.9	27.7	17.4	10.0	4.5	29.6
	2017年度	322	8.7	22.7	18.9	12.1	6.5	31.1
	2018年度	251	8.8	23.1	23.5	12.0	5.6	27.1
経済ネットワーキング学科	2014年度	314	12.4	23.9	17.8	11.5	6.7	27.7
	2015年度	235	9.4	28.9	17.0	8.5	7.2	28.9
	2016年度	246	8.1	31.7	18.3	8.5	6.9	26.4
	2017年度	242	7.4	28.9	15.3	9.1	6.2	33.1
	2018年度	200	7.5	24.0	17.0	10.0	6.0	35.5
経営学科	2014年度	368	6.5	20.7	20.9	13.9	6.3	31.8
	2015年度	223	9.0	23.3	18.4	10.3	5.4	33.6
	2016年度	231	8.2	22.9	13.0	10.8	6.5	38.5
	2017年度	208	9.6	28.4	15.4	8.2	8.7	29.8
	2018年度	163	8.0	17.8	21.5	8.0	8.6	36.2
神道文化学科	2014年度	438	6.8	20.5	18.9	14.8	10.0	28.8
	2015年度	348	5.2	27.0	14.9	9.8	6.0	37.1
	2016年度	455	7.7	27.5	17.8	9.7	4.4	33.0
	2017年度	398	7.0	22.1	17.3	10.3	6.5	36.7
	2018年度	323	6.2	24.1	17.3	10.2	6.8	35.3
初等教育学科	2014年度	282	8.5	38.3	29.1	11.7	3.9	8.5
	2015年度	146	12.3	43.2	17.8	6.8	4.1	15.8
	2016年度	221	9.5	50.2	17.6	6.3	4.1	12.2
	2017年度	238	12.6	41.6	23.5	10.1	2.9	9.2
	2018年度	200	11.0	40.5	20.0	13.5	7.0	8.0
健康体育学科	2014年度	219	19.6	34.7	22.4	12.8	8.2	2.3
	2015年度	187	25.1	37.4	14.4	15.0	5.9	2.1
	2016年度	293	17.7	37.2	18.1	17.1	6.8	3.1
	2017年度	343	13.4	41.1	20.7	13.7	8.7	2.3
	2018年度	254	12.2	46.1	18.1	15.7	5.9	2.0
子ども支援学科	2014年度	108	12.0	45.4	24.1	7.4	1.9	9.3
	2015年度	86	12.8	40.7	26.7	7.0	3.5	9.3
	2016年度	252	9.9	44.0	21.0	11.1	4.0	9.9
	2017年度	219	6.4	45.7	22.8	10.5	2.7	11.9
	2018年度	157	7.0	38.2	25.5	8.9	2.5	17.8

Copyrights©Kokugakuin University All Rights Reserved.

その他

國學院大学の施設　満足度：トイレ　（単一回答）　【全体】

- ポジティブ回答者はTOTALで約80%近い、78.2%

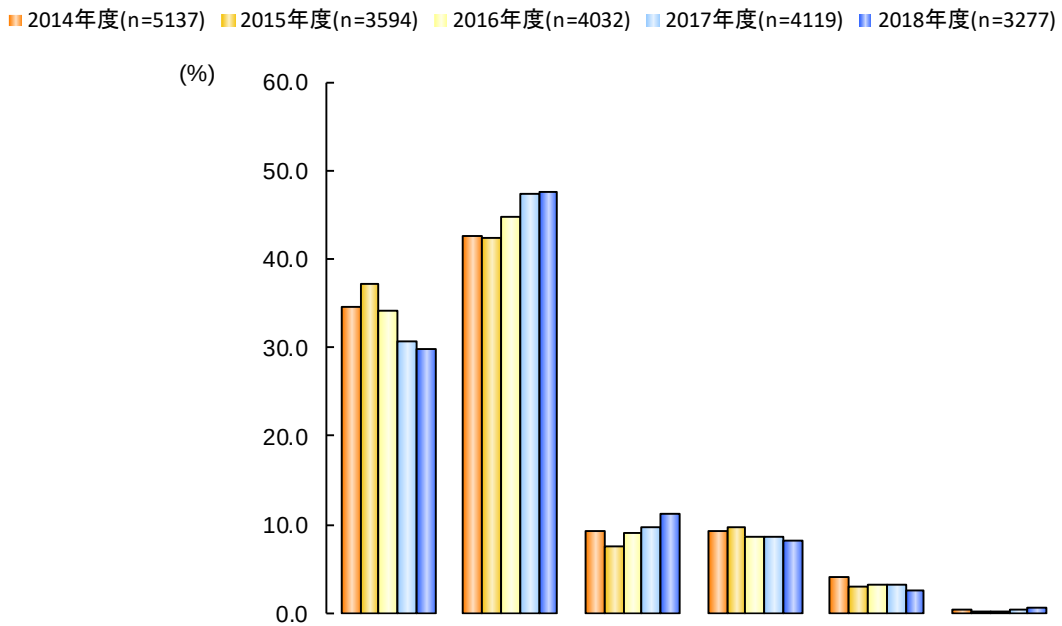

	n=	大変満足している	おおむね満足している	どちらともいえない	あまり満足していない	全く満足していない	利用していない／知らない
TOTAL	20159	33.4	44.8	9.3	8.9	3.2	0.3
2014年度	5137	34.6	42.6	9.3	9.3	4.0	0.3
2015年度	3594	37.2	42.4	7.6	9.6	2.9	0.2
2016年度	4032	34.2	44.9	9.0	8.6	3.1	0.2
2017年度	4119	30.8	47.4	9.6	8.6	3.3	0.4
2018年度	3277	29.9	47.7	11.3	8.1	2.6	0.5

Copyrights©Kokugakuin University All Rights Reserved.

その他

國學院大学の施設　満足度：トイレ　（単一回答）　【学年＆性別】

学年

- ４年生は、「大変満足している」と回答する割合が高い。

性別

- 「大変満足している」と回答する割合は、男性が高く、女性は低い。
- ネガティブ回答者は、男性が低く、女性は高い傾向にある。

		n=	大変満足している	おおむね満足している	どちらともいえない	あまり満足していない	全く満足していない	利用していない／知らない
	TOTAL	20159	33.4	44.8	9.3	8.9	3.2	0.3
1年	2014年度	1474	34.7	45.1	9.4	7.7	2.8	0.2
	2015年度	1125	38.9	43.0	7.7	7.6	2.4	0.4
	2016年度	1318	34.9	45.1	9.5	8.0	2.3	0.2
	2017年度	1259	31.7	48.3	9.6	7.8	2.2	0.4
	2018年度	1229	31.6	47.0	11.4	7.4	2.1	0.5
2年	2014年度	1321	32.8	41.3	9.2	11.2	5.1	0.5
	2015年度	940	33.9	43.9	7.7	11.0	3.3	0.2
	2016年度	1074	33.1	42.6	10.9	9.0	3.9	0.4
	2017年度	1134	27.6	50.0	9.6	9.2	3.6	0.0
	2018年度	824	27.7	48.8	11.0	9.2	3.0	0.2
3年	2014年度	1285	32.5	42.2	10.7	9.9	4.6	0.2
	2015年度	838	33.4	42.8	7.0	13.0	3.6	0.1
	2016年度	940	30.7	48.5	7.9	8.8	3.8	0.2
	2017年度	1002	31.1	45.1	10.3	8.9	4.2	0.4
	2018年度	729	26.9	48.1	11.8	9.1	3.6	0.5
4年	2014年度	1057	39.1	41.3	7.4	8.7	3.3	0.2
	2015年度	691	43.4	38.9	8.1	7.1	2.3	0.1
	2016年度	700	39.0	43.3	6.7	8.7	2.1	0.1
	2017年度	724	34.0	44.8	8.4	8.6	3.5	0.8
	2018年度	495	33.7	46.7	10.5	6.7	1.8	0.6
男性	2014年度	2773	39.8	41.7	9.5	6.2	2.4	0.3
	2015年度	1961	43.3	42.2	6.7	5.8	1.7	0.3
	2016年度	2142	39.1	42.2	9.1	6.5	2.8	0.3
	2017年度	2211	37.1	42.8	9.0	7.0	3.4	0.7
	2018年度	1745	34.7	46.2	10.0	6.1	2.3	0.7
女性	2014年度	2364	28.3	43.7	9.0	13.0	5.8	0.2
	2015年度	1633	29.9	42.7	8.8	14.3	4.3	0.1
	2016年度	1890	28.6	48.0	8.9	11.0	3.3	0.2
	2017年度	1908	23.5	52.7	10.2	10.4	3.2	0.0
	2018年度	1532	24.4	49.3	12.7	10.4	2.9	0.1

Copyrights©Kokugakuin University All Rights Reserved.

その他

國學院大学の施設　満足度：トイレ　（単一回答）　【学部】

- 文学部は、ネガティブ回答者の割合が高い傾向にある。
- 法学部、経済学部は、「大変満足している」と回答する割合が高い。
- 人間開発学部は、ネガティブ回答者の割合が低い傾向にある。

		n=	大変満足している	おおむね満足している	どちらともいえない	あまり満足していない	全く満足していない	利用していない／知らない
	TOTAL	20159	33.4	44.8	9.3	8.9	3.2	0.3
文学部	2014年度	1846	33.8	40.0	8.1	11.9	5.9	0.3
	2015年度	1279	34.5	40.8	7.2	13.8	3.4	0.2
	2016年度	1248	32.9	43.6	9.2	10.7	3.4	0.2
	2017年度	1321	29.8	47.8	8.3	10.7	3.3	0.2
	2018年度	1053	29.8	46.9	10.6	10.0	2.4	0.3
法学部	2014年度	1141	37.2	43.2	9.0	7.3	3.2	0.2
	2015年度	812	38.1	44.5	6.4	8.1	3.0	0.0
	2016年度	775	40.5	41.0	8.0	6.6	3.7	0.1
	2017年度	828	38.4	42.5	8.5	6.9	3.5	0.2
	2018年度	676	36.1	43.0	8.4	7.8	3.6	1.0
経済学部	2014年度	1103	38.3	40.3	8.6	9.2	3.4	0.3
	2015年度	736	41.7	41.0	7.5	6.7	3.0	0.1
	2016年度	788	39.2	40.6	9.0	7.6	3.0	0.5
	2017年度	772	31.7	47.7	9.8	7.1	3.1	0.5
	2018年度	614	32.2	46.3	12.9	6.2	2.1	0.3
神道文化学部	2014年度	438	32.0	45.4	8.7	11.0	2.7	0.2
	2015年度	348	38.5	43.7	7.8	6.9	2.3	0.9
	2016年度	455	32.5	45.1	8.8	10.8	2.4	0.4
	2017年度	398	29.1	41.2	13.6	11.1	4.8	0.3
	2018年度	323	22.9	52.9	13.6	7.7	1.9	0.9
人間開発学部	2014年度	609	27.1	51.4	14.8	4.8	1.8	0.2
	2015年度	419	34.8	44.9	11.5	7.2	1.4	0.2
	2016年度	766	25.7	55.4	9.8	6.9	2.1	0.1
	2017年度	800	24.8	54.4	10.6	7.0	2.6	0.6
	2018年度	611	24.4	52.7	12.6	7.4	2.9	0.0

Copyrights©Kokugakuin University All Rights Reserved.

その他

國學院大学の施設　満足度：トイレ　（単一回答）　【学科】

- ポジティブ回答は、5年間をとおして全ての学科で70%を超えている。
- 「大変満足している」と回答する割合が低いのは、子ども支援学科。

		n=	大変満足している	おおむね満足している	どちらともいえない	あまり満足していない	全く満足していない	利用していない／知らない
	TOTAL	20159	33.4	44.8	9.3	8.9	3.2	0.3
日本文学科	2014年度	712	34.4	36.0	9.3	13.5	6.6	0.3
	2015年度	526	31.6	43.3	6.3	14.8	4.0	0.0
	2016年度	517	32.3	45.5	8.3	10.3	3.3	0.4
	2017年度	528	28.0	50.9	7.8	10.4	2.8	0.0
	2018年度	439	27.6	49.2	10.3	11.4	1.4	0.2
中国文学科	2014年度	149	40.3	37.6	2.7	12.1	6.7	0.7
	2015年度	93	43.0	31.2	7.5	10.8	6.5	1.1
	2016年度	79	39.2	35.4	8.9	15.2	1.3	0.0
	2017年度	96	29.2	52.1	6.3	9.4	3.1	0.0
	2018年度	62	33.9	46.8	4.8	9.7	4.8	0.0
外国語文化学科	2014年度	269	27.9	44.2	7.4	12.3	8.2	0.0
	2015年度	141	33.3	40.4	10.6	12.8	2.1	0.7
	2016年度	149	25.5	47.7	14.1	10.7	2.0	0.0
	2017年度	166	28.3	47.0	13.3	9.0	1.8	0.6
	2018年度	129	31.8	44.2	14.7	7.8	1.6	0.0
史学科	2014年度	561	34.6	42.2	8.6	10.0	4.3	0.4
	2015年度	421	34.0	41.6	7.4	14.0	2.9	0.2
	2016年度	390	32.8	41.8	9.5	11.5	4.4	0.0
	2017年度	418	33.5	43.8	8.4	10.3	4.1	0.0
	2018年度	347	33.1	44.7	9.8	8.6	3.7	0.0
哲学科	2014年度	155	32.3	45.8	7.7	10.3	3.2	0.6
	2015年度	98	45.9	33.7	6.1	12.2	2.0	0.0
	2016年度	113	40.7	41.6	6.2	7.1	4.4	0.0
	2017年度	113	26.5	46.0	4.4	16.8	4.4	1.8
	2018年度	76	21.1	48.7	14.5	11.8	1.3	2.6
法律学科・法律専攻	2014年度	944	37.6	42.2	8.9	7.8	3.4	0.1
	2015年度	652	38.7	43.1	6.6	8.6	3.1	0.0
	2016年度	627	42.6	39.9	7.0	6.7	3.7	0.2
	2017年度	671	38.9	43.2	8.0	6.1	3.4	0.3
	2018年度	551	36.1	43.0	8.9	7.4	3.3	1.3
法律学科・法律専門職専攻	2014年度	81	32.1	48.1	11.1	6.2	2.5	0.0
	2015年度	67	26.9	58.2	7.5	7.5	0.0	0.0
	2016年度	81	37.0	44.4	9.9	4.9	3.7	0.0
	2017年度	67	26.9	46.3	11.9	7.5	7.5	0.0
	2018年度	49	30.6	53.1	6.1	6.1	4.1	0.0
法律学科・政治専攻	2014年度	116	37.1	48.3	8.6	3.4	1.7	0.9
	2015年度	93	41.9	44.1	4.3	5.4	4.3	0.0
	2016年度	67	25.4	47.8	14.9	7.5	4.5	0.0
	2017年度	90	43.3	34.4	8.9	12.2	1.1	0.0
	2018年度	76	39.5	36.8	6.6	11.8	5.3	0.0

		n=	大変満足している	おおむね満足している	どちらともいえない	あまり満足していない	全く満足していない	利用していない／知らない
	TOTAL	20159	33.4	44.8	9.3	8.9	3.2	0.3
経済学科	2014年度	421	39.4	40.9	9.0	8.3	2.1	0.2
	2015年度	278	45.3	38.1	8.3	5.4	2.5	0.4
	2016年度	311	41.5	37.9	10.6	6.4	2.9	0.6
	2017年度	322	31.1	48.1	9.9	7.8	2.8	0.3
	2018年度	251	32.7	47.4	12.4	5.6	2.0	0.0
経済ネットワーキング学科	2014年度	314	39.2	36.9	8.3	10.5	5.1	0.0
	2015年度	235	38.3	44.3	8.9	5.5	3.0	0.0
	2016年度	246	36.6	45.5	8.1	7.7	2.0	0.0
	2017年度	242	31.4	46.3	11.6	6.6	3.3	0.8
	2018年度	200	27.0	52.5	12.0	5.5	2.0	1.0
経営学科	2014年度	368	36.1	42.7	8.4	9.0	3.3	0.5
	2015年度	223	40.8	41.3	4.9	9.4	3.6	0.0
	2016年度	231	39.0	39.0	7.8	9.1	4.3	0.9
	2017年度	208	33.2	48.6	7.7	6.7	3.4	0.5
	2018年度	163	38.0	36.8	14.7	8.0	2.5	0.0
神道文化学科	2014年度	438	32.0	45.4	8.7	11.0	2.7	0.2
	2015年度	348	38.5	43.7	7.8	6.9	2.3	0.9
	2016年度	455	32.5	45.1	8.8	10.8	2.4	0.4
	2017年度	398	29.1	41.2	13.6	11.1	4.8	0.3
	2018年度	323	22.9	52.9	13.6	7.7	1.9	0.9
初等教育学科	2014年度	282	27.7	54.3	10.6	4.6	2.8	0.0
	2015年度	146	39.7	43.8	8.2	6.8	1.4	0.0
	2016年度	221	21.3	65.2	8.1	4.5	0.9	0.0
	2017年度	238	28.2	52.1	9.2	8.0	2.5	0.0
	2018年度	200	26.0	51.0	13.5	5.0	4.5	0.0
健康体育学科	2014年度	219	29.7	44.3	19.2	5.0	1.4	0.5
	2015年度	187	36.4	41.7	13.4	6.4	1.6	0.5
	2016年度	293	28.7	47.8	10.6	8.5	4.1	0.3
	2017年度	343	25.4	52.2	10.2	7.6	3.2	1.5
	2018年度	254	25.6	50.4	13.0	8.7	2.4	0.0
子ども支援学科	2014年度	108	20.4	58.3	16.7	4.6	0.0	0.0
	2015年度	86	23.3	53.5	12.8	9.3	1.2	0.0
	2016年度	252	26.2	55.6	10.3	7.1	0.8	0.0
	2017年度	219	20.1	60.3	12.8	5.0	1.8	0.0
	2018年度	157	20.4	58.6	10.8	8.3	1.9	0.0

Copyrights©Kokugakuin University All Rights Reserved.

その他

國學院大学の施設　満足度：ラウンジなどのオープンスペース　（単一回答）　【全体】

※　2015年度からの設問

- ポジティブ回答者はTOTAL57.0%。2015年度から3年間減少していたが、2018年度は昨年度より2.8pt増加。
- 反対に、ネガティブ回答者は昨年度より2.8pt減少している。

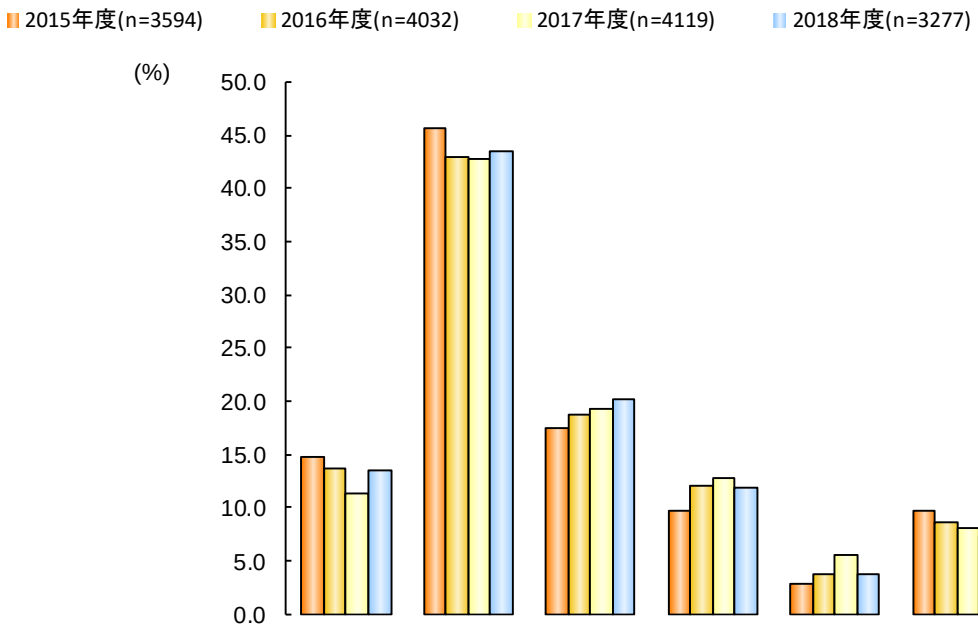

	n=	大変満足している	おおむね満足している	どちらともいえない	あまり満足していない	全く満足していない	利用していない／知らない
TOTAL	15022	13.3	43.7	18.9	11.7	4.0	8.4
2015年度	3594	14.7	45.7	17.4	9.8	2.8	9.7
2016年度	4032	13.7	43.0	18.8	12.0	3.7	8.7
2017年度	4119	11.4	42.8	19.3	12.8	5.6	8.1
2018年度	3277	13.5	43.5	20.2	11.8	3.8	7.3

Copyrights©Kokugakuin University All Rights Reserved.

その他

國學院大学の施設　満足度：ラウンジなどのオープンスペース　（単一回答）　【学年＆性別】

※　2015年度からの設問

学年　●「大変満足している」と回答する割合は、１年生で高い。

性別　●性別による、大きな差はない。

		n=	大変満足している	おおむね満足している	どちらともいえない	あまり満足していない	全く満足していない	利用していない／知らない
	TOTAL	15022	13.3	43.7	18.9	11.7	4.0	8.4
1年	2015年度	1125	18.8	47.6	15.2	8.4	1.7	8.4
	2016年度	1318	16.7	45.4	18.2	10.8	2.0	6.8
	2017年度	1259	14.1	45.7	18.2	11.3	3.7	7.1
	2018年度	1229	16.4	46.5	19.0	9.1	2.5	6.5
2年	2015年度	940	13.1	46.1	18.3	9.9	3.0	9.7
	2016年度	1074	12.7	41.4	20.3	12.1	4.2	9.3
	2017年度	1134	9.0	42.6	20.2	13.7	5.9	8.6
	2018年度	824	9.8	41.7	22.3	13.5	3.8	8.9
3年	2015年度	838	11.1	43.4	19.8	10.4	3.6	11.7
	2016年度	940	10.0	42.0	20.6	12.8	5.0	9.6
	2017年度	1002	10.7	40.9	19.9	13.3	6.8	8.5
	2018年度	729	12.1	40.6	20.7	14.1	5.8	6.7
4年	2015年度	691	14.9	44.7	16.6	11.3	3.2	9.3
	2016年度	700	14.6	42.3	15.4	13.1	4.6	10.0
	2017年度	724	11.3	40.9	19.1	13.5	6.9	8.3
	2018年度	495	14.3	43.0	18.8	12.1	4.2	7.5
男性	2015年度	1961	16.0	43.0	17.6	10.0	3.6	9.7
	2016年度	2142	15.7	40.0	18.5	12.1	4.2	9.4
	2017年度	2211	13.3	38.7	19.0	13.3	7.2	8.6
	2018年度	1745	15.1	39.5	20.6	10.8	5.2	8.9
女性	2015年度	1633	13.2	48.9	17.0	9.6	1.8	9.6
	2016年度	1890	11.4	46.4	19.2	12.0	3.2	7.8
	2017年度	1908	9.2	47.6	19.7	12.3	3.8	7.4
	2018年度	1532	11.7	48.0	19.6	12.9	2.3	5.5

Copyrights©Kokugakuin University All Rights Reserved.

その他

國學院大学の施設　満足度：ラウンジなどのオープンスペース　（単一回答）　【学部】　※　2015年度からの設問

- 人間開発学部では、ポジティブ回答者の割合が低く、ネガティブ回答者の割合が高い傾向にある。「利用していない／知らない」の割合も低い。

		n=	大変満足している	おおむね満足している	どちらともいえない	あまり満足していない	全く満足していない	利用していない／知らない
	TOTAL	15022	13.3	43.7	18.9	11.7	4.0	8.4
文学部	2015年度	1279	14.8	47.2	16.3	9.8	2.4	9.5
	2016年度	1248	14.6	45.8	18.1	11.3	2.8	7.4
	2017年度	1321	9.2	44.1	18.2	13.8	6.2	8.5
	2018年度	1053	12.2	45.5	19.7	11.4	3.3	8.0
法学部	2015年度	812	15.3	47.3	16.5	8.0	3.2	9.7
	2016年度	775	16.9	42.7	17.0	10.7	2.6	10.1
	2017年度	828	14.7	44.4	17.9	9.1	4.6	9.3
	2018年度	676	16.1	41.7	20.6	9.0	3.7	8.9
経済学部	2015年度	736	16.0	46.9	16.2	8.8	1.4	10.7
	2016年度	788	15.0	41.5	18.9	9.8	3.3	11.5
	2017年度	772	15.4	41.5	18.5	11.5	3.8	9.3
	2018年度	614	17.3	44.6	17.8	10.4	3.1	6.8
神道文化学部	2015年度	348	14.1	43.1	15.8	10.6	2.0	14.4
	2016年度	455	13.4	45.1	18.0	8.8	3.5	11.2
	2017年度	398	12.6	38.7	20.1	13.6	5.8	9.3
	2018年度	323	11.1	43.0	19.8	12.1	5.9	8.0
人間開発学部	2015年度	419	11.9	37.9	25.8	14.3	6.0	4.1
	2016年度	766	7.8	39.0	22.3	18.8	7.0	5.0
	2017年度	800	6.9	42.4	23.0	16.0	7.5	4.3
	2018年度	611	10.3	40.9	23.2	16.7	4.4	4.4

Copyrights©Kokugakuin University All Rights Reserved.

その他

國學院大学の施設　満足度：ラウンジなどのオープンスペース　（単一回答）　【学科】　※　2015年度からの設問

- ネガティブ回答者の割合が高い人間開発学部のなかでも、初等教育学科と健康体育学科は特にその割合が高い。

		n=	大変満足している	おおむね満足している	どちらともいえない	あまり満足していない	全く満足していない	利用していない／知らない
	TOTAL	15022	13.3	43.7	18.9	11.7	4.0	8.4
日本文学科	2015年度	526	13.1	51.0	14.6	9.1	1.9	10.3
	2016年度	517	13.5	47.2	18.8	11.6	2.3	6.6
	2017年度	528	9.1	47.5	16.7	14.6	4.9	7.2
	2018年度	439	9.3	48.7	18.2	12.3	3.0	8.4
中国文学科	2015年度	93	17.2	40.9	22.6	10.8	1.1	7.5
	2016年度	79	24.1	41.8	17.7	7.6	3.8	5.1
	2017年度	96	8.3	43.8	19.8	12.5	5.2	10.4
	2018年度	62	22.6	45.2	8.1	14.5	1.6	8.1
外国語文化学科	2015年度	141	17.0	45.4	13.5	12.8	2.1	9.2
	2016年度	149	12.8	45.0	21.5	12.8	2.7	5.4
	2017年度	166	10.8	47.0	18.1	12.7	4.8	6.6
	2018年度	129	16.3	53.5	17.1	7.0	1.6	4.7
史学科	2015年度	421	15.0	44.7	17.6	9.7	2.6	10.5
	2016年度	390	14.9	43.3	17.2	11.0	3.1	10.5
	2017年度	418	9.8	39.2	19.9	12.7	7.9	10.5
	2018年度	347	12.1	39.8	22.2	12.4	4.3	9.2
哲学科	2015年度	98	17.3	46.9	17.3	8.2	6.1	4.1
	2016年度	113	14.2	52.2	14.2	11.5	3.5	4.4
	2017年度	113	6.2	42.5	17.7	16.8	8.8	8.0
	2018年度	76	13.2	39.5	30.3	6.6	5.3	5.3
法律学科・法律専攻	2015年度	652	15.5	47.2	17.3	8.0	2.5	9.5
	2016年度	627	17.7	42.9	16.3	10.4	2.9	9.9
	2017年度	671	15.2	45.0	17.7	8.9	4.0	9.1
	2018年度	551	15.4	41.9	20.5	8.9	4.0	9.3
法律学科・法律専門職専攻	2015年度	67	9.0	53.7	11.9	10.4	3.0	11.9
	2016年度	81	16.0	42.0	16.0	16.0	2.5	7.4
	2017年度	67	4.5	43.3	23.9	9.0	7.5	11.9
	2018年度	49	12.2	42.9	24.5	10.2	2.0	8.2
法律学科・政治専攻	2015年度	93	18.3	43.0	14.0	6.5	8.6	9.7
	2016年度	67	10.4	41.8	25.4	7.5	0.0	14.9
	2017年度	90	18.9	41.1	14.4	10.0	6.7	8.9
	2018年度	76	23.7	39.5	18.4	9.2	2.6	6.6

		n=	大変満足している	おおむね満足している	どちらともいえない	あまり満足していない	全く満足していない	利用していない／知らない
	TOTAL	15022	13.3	43.7	18.9	11.7	4.0	8.4
経済学科	2015年度	278	17.3	43.9	18.0	9.4	1.4	10.1
	2016年度	311	17.4	35.0	21.2	8.7	4.5	13.2
	2017年度	322	14.9	38.5	21.1	9.9	3.4	12.1
	2018年度	251	17.1	44.2	19.1	7.6	4.8	7.2
経済ネットワーキング学科	2015年度	235	17.0	47.2	16.6	7.2	1.3	10.6
	2016年度	246	13.4	48.4	16.7	10.2	1.6	9.8
	2017年度	242	14.9	46.3	15.3	12.8	3.7	7.0
	2018年度	200	16.5	50.5	11.5	13.5	1.0	7.0
経営学科	2015年度	223	13.5	50.2	13.5	9.9	1.3	11.7
	2016年度	231	13.4	42.9	18.2	10.8	3.5	11.3
	2017年度	208	16.8	40.4	18.3	12.5	4.3	7.7
	2018年度	163	18.4	38.0	23.3	11.0	3.1	6.1
神道文化学科	2015年度	348	14.1	43.1	15.8	10.6	2.0	14.4
	2016年度	455	13.4	45.1	18.0	8.8	3.5	11.2
	2017年度	398	12.6	38.7	20.1	13.6	5.8	9.3
	2018年度	323	11.1	43.0	19.8	12.1	5.9	8.0
初等教育学科	2015年度	146	11.0	41.1	25.3	12.3	5.5	4.8
	2016年度	221	5.4	39.4	19.9	24.0	7.7	3.6
	2017年度	238	6.7	44.1	21.0	16.4	7.6	4.2
	2018年度	200	11.5	41.5	22.5	16.0	5.5	3.0
健康体育学科	2015年度	187	13.9	36.4	25.1	16.0	6.4	2.1
	2016年度	293	11.3	36.5	22.9	16.4	8.2	4.8
	2017年度	343	7.0	37.3	23.3	17.2	9.6	5.5
	2018年度	254	11.4	37.8	24.0	16.9	4.3	5.5
子ども支援学科	2015年度	86	9.3	36.0	27.9	14.0	5.8	7.0
	2016年度	252	6.0	41.7	23.8	17.1	5.2	6.3
	2017年度	219	6.8	48.4	24.7	13.7	4.1	2.3
	2018年度	157	7.0	45.2	22.9	17.2	3.2	4.5

Copyrights©Kokugakuin University All Rights Reserved.

その他

國學院大学の施設　満足度：売店　（単一回答）　【全体】

※　2017年度からの設問

- 「おおむね満足している」が47.3%と最も高い。

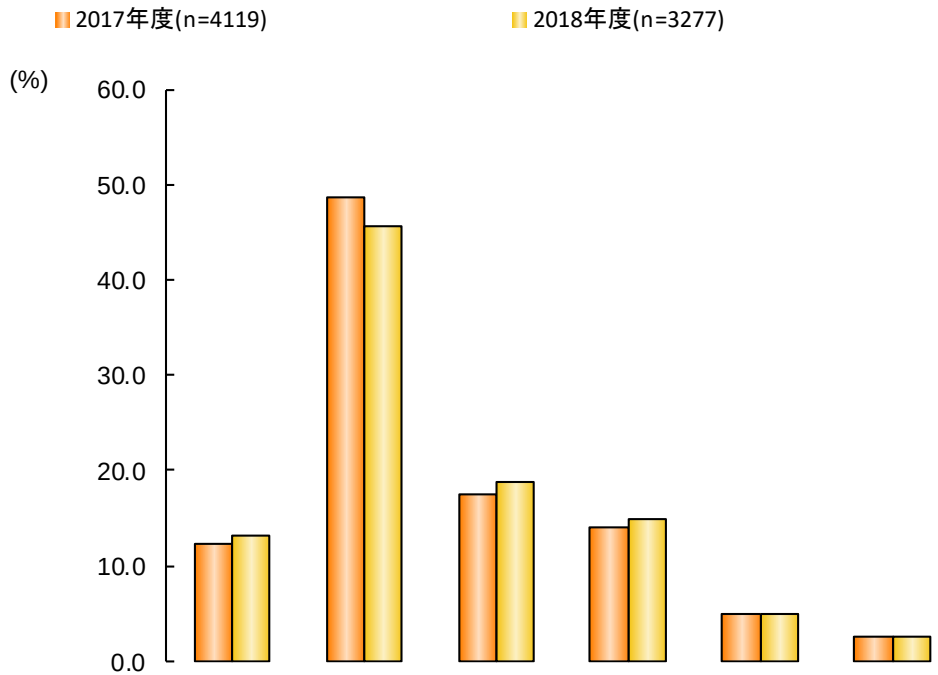

	n=	大変満足している	おおむね満足している	どちらともいえない	あまり満足していない	全く満足していない	利用していない／知らない
TOTAL	7396	12.6	47.3	18.1	14.4	5.0	2.6
2017年度	4119	12.2	48.7	17.4	14.1	5.0	2.6
2018年度	3277	13.1	45.6	18.9	14.8	5.0	2.6

Copyrights©Kokugakuin University All Rights Reserved.

その他

國學院大学の施設　満足度：売店　（単一回答）　【学年＆性別】

※　2017年度からの設問

学年

- ポジティブ回答者の割合が最も低いのは2年生。

性別

- ポジティブ回答者の割合は、男性より女性の方が高い。

		n=	大変満足している	おおむね満足している	どちらともいえない	あまり満足していない	全く満足していない	利用していない／知らない
	TOTAL	7396	12.6	47.3	18.1	14.4	5.0	2.6
1年	2017年度	1259	12.9	50.8	16.9	13.8	3.7	2.0
	2018年度	1229	15.6	44.7	17.4	15.1	4.8	2.4
2年	2017年度	1134	11.2	45.2	19.4	17.1	5.3	1.8
	2018年度	824	10.7	43.6	20.8	17.6	5.5	1.9
3年	2017年度	1002	12.4	50.3	16.0	12.5	5.7	3.2
	2018年度	729	10.2	46.1	19.8	15.0	6.2	2.9
4年	2017年度	724	12.2	48.3	17.0	11.9	6.2	4.4
	2018年度	495	14.9	50.7	18.2	9.5	3.2	3.4
男性	2017年度	2211	13.5	45.3	16.7	14.2	7.1	3.1
	2018年度	1745	15.3	41.3	19.7	13.9	6.7	3.1
女性	2017年度	1908	10.6	52.7	18.2	13.8	2.6	2.1
	2018年度	1532	10.5	50.5	18.0	15.9	3.1	2.0

Copyrights©Kokugakuin University All Rights Reserved.

その他

國學院大学の施設　満足度：売店　（単一回答）　【学部】

※　2017年度からの設問

- ポジティブ回答者の割合が最も高いのは、神道文化学部。最も低いのは、人間開発学部。

		n=	大変満足している	おおむね満足している	どちらともいえない	あまり満足していない	全く満足していない	利用していない／知らない
	TOTAL	7396	12.6	47.3	18.1	14.4	5.0	2.6
文学部	2017年度	1321	11.9	52.2	17.0	12.6	3.3	3.1
	2018年度	1053	12.7	50.0	17.4	12.7	4.5	2.7
法学部	2017年度	828	13.0	50.0	17.5	12.4	4.7	2.3
	2018年度	676	15.7	43.0	19.8	13.3	5.6	2.5
経済学部	2017年度	772	12.8	45.7	18.4	13.6	5.7	3.8
	2018年度	614	13.0	44.0	20.5	15.1	4.2	3.1
神道文化学部	2017年度	398	13.1	51.0	14.1	13.1	6.0	2.8
	2018年度	323	13.9	50.5	17.0	10.5	4.0	4.0
人間開発学部	2017年度	800	10.6	43.4	18.6	19.1	7.1	1.1
	2018年度	611	10.3	39.9	19.8	22.1	6.7	1.1

Copyrights©Kokugakuin University All Rights Reserved.

その他

國學院大学の施設　満足度：売店　（単一回答）　【学科】

※　2017年度からの設問

- 「大変満足している」と回答する割合が低いのは、法律学科・法律専門職専攻と子ども支援学科。
- 法律学科・法律専門職専攻は、「おおむね満足している」と回答する割合が最も高い。

		n=	大変満足している	おおむね満足している	どちらともいえない	あまり満足していない	全く満足していない	利用していない／知らない
	TOTAL	7396	12.6	47.3	18.1	14.4	5.0	2.6
日本文学科	2017年度	528	12.3	53.2	17.8	11.4	2.5	2.8
	2018年度	439	10.3	56.5	14.8	12.3	4.6	1.6
中国文学科	2017年度	96	11.5	47.9	19.8	12.5	3.1	5.2
	2018年度	62	25.8	46.8	8.1	11.3	6.5	1.6
外国語文化学科	2017年度	166	14.5	51.2	12.0	15.7	4.2	2.4
	2018年度	129	16.3	46.5	20.9	10.9	3.9	1.6
史学科	2017年度	418	10.8	52.9	17.7	12.2	3.8	2.6
	2018年度	347	12.4	45.0	19.6	14.7	4.3	4.0
哲学科	2017年度	113	10.6	49.6	15.0	15.0	4.4	5.3
	2018年度	76	11.8	44.7	23.7	10.5	3.9	5.3
法律学科・法律専攻	2017年度	671	12.7	51.0	17.9	11.9	4.0	2.5
	2018年度	551	16.3	43.7	19.6	12.0	6.0	2.4
法律学科・法律専門職専攻	2017年度	67	9.0	58.2	14.9	13.4	4.5	0.0
	2018年度	49	4.1	46.9	26.5	16.3	2.0	4.1
法律学科・政治専攻	2017年度	90	18.9	36.7	16.7	15.6	10.0	2.2
	2018年度	76	18.4	35.5	17.1	21.1	5.3	2.6
経済学科	2017年度	322	13.7	43.8	19.9	14.0	4.3	4.3
	2018年度	251	13.1	48.6	20.3	10.8	4.4	2.8
経済ネットワーキング学科	2017年度	242	11.2	47.9	18.6	14.9	5.4	2.1
	2018年度	200	13.0	44.0	19.0	16.5	4.0	3.5
経営学科	2017年度	208	13.5	46.2	15.9	11.5	8.2	4.8
	2018年度	163	12.9	36.8	22.7	20.2	4.3	3.1
神道文化学科	2017年度	398	13.1	51.0	14.1	13.1	6.0	2.8
	2018年度	323	13.9	50.5	17.0	10.5	4.0	4.0
初等教育学科	2017年度	238	10.9	45.0	18.1	16.8	8.8	0.4
	2018年度	200	11.0	38.5	18.5	21.5	10.0	0.5
健康体育学科	2017年度	343	13.7	38.2	18.4	19.2	8.7	1.7
	2018年度	254	12.6	38.6	22.8	17.3	7.1	1.6
子ども支援学科	2017年度	219	5.5	49.8	19.6	21.5	2.7	0.9
	2018年度	157	5.7	43.9	16.6	30.6	1.9	1.3

Copyrights©Kokugakuin University All Rights Reserved.

Copyrights©Kokugakuin University All Rights Reserved.